



Bürgerentscheid **2023**

Schortens

Selbst. Stadt im Landkreis Friesland (Niedersachsen in Deutschland)

Amtlicher Gemeindeschlüssel (AGS): 03 455 015



Schortens

Urteil lokal

Daten und Fakten
rund um den

Bürgerentscheid

05.11.2023

Inhalt

	Blatt		Blatt		Blatt
Einleitung	2	Ergebnisse in Wohngebieten		Strukturdaten 2023	
Frage mit		(alphabetische Reihenfolge)		(mit Zensus 2022)	14
Antwortmöglichkeiten	3				
Erläuterungen	4	Accum	8		
Gesamtergebnis		Grafschaft	8		
(mit Grafiken)	5	Heidmühle-Kern	9		
Überblick (Ortsteile)		Heidmühle-Nordost	9		
(mit Diagramm)	6	Heidmühle-West	10		
Karte mit Wahlbezirken	7	Middelsfähr	10		
		Oestringfelde	11		
		Ostiem	11		
		Roffhausen	12		
		Schoost	12		
		Schortens (Ortsteil)	13		
		Sillenstede	13		

Zusammenstellung:
Rudolf Perkams
(siehe Impressum auf Blatt 3)
Quelle: Amtlich veröffentlichte
Ergebnisse (Presse, Internet)

Endgültige Ergebnisse des Bürgerentscheids

Ziel dieser neutralen Veröffentlichung ist es, Ergebnisse des Bürgerentscheids so nachvollziehbar wie möglich darzustellen.

Es sind die vom Abstimmungsausschuss in einer öffentlichen Sitzung endgültig festgestellten Ergebnisse aufgeführt. Es gibt also eventuell marginale Änderungen gegenüber dem Ergebnis am Abend der Auszählung.

Es wurden für die Abstimmung die gleichen Bezirke eingerichtet, wie sie auch bei allgemeinen Wahlen galten.

Es gab für jeden Abstimmungsbezirk ein Verzeichnis mit den dort gemeldeten abstimmungsberechtigten Personen. Beim Versand der Unterlagen war in dem jeweiligen Abstimmungsschein (... nicht Stimmzettel!) vermerkt, zu welchem Bezirk die Person gehörte. So war letztlich die Zuordnung der zurückgesandten Abstimmungsbriefe zu jedem Stadtteil möglich.

Kleinräumige Aufteilung der brieflichen Ergebnisse

In diesem Ort wurden wegen der erwarteten Menge an Wahlbriefen zwei Briefabstimmungsbezirke eingerichtet. Jedem Briefabstimmungsbezirk wurden bereits vor der Abstimmung mehrere Abstimmungsbezirke zugeordnet. Je nach Teilnahme konnte die Menge der Briefe in diesen Briefabstimmungsbezirken unterschiedlich groß sein. Um kleinräumig (Stadtteile) das Abstimmungsverhalten auch in der Abgabe von Briefabstimmungsstimmen ermitteln zu können, erfolgt eine Aufteilung der Briefwahl-abstimmungsergebnisse wie nachstehend beschrieben.

Im Abstimmungsverzeichnis jedes Abstimmungsbezirks ist statistisch notiert, wieviel Abstimmungsberechtigte Abstimmungsunterlagen beantragt haben (für Fachleute: Berechtigte mit Sperrvermerk = Kennbuchstabe A2) und somit nicht mehr am Abstimmungstag im zuständigen Abstimmungslokal wählen dürfen. So lässt sich also ermitteln, wie hoch der A2-Anteil der zugeordneten Bezirke in dem Briefabstimmungsbezirk ist. Rechenbeispiel:

Alle Abstimmungsbez. = insgesamt 500 Briefe ausgestellt
 Bezirk 01 = 250 Briefe ausgestellt = Anteil 50 %
 Bezirk 02 = 150 Briefe ausgestellt = Anteil 30 %
 Bezirk 03 = Bahlbriefe ausgestellt = Anteil 20 %

Nun werden nicht alle ausgestellten Briefe von den Abstimmungsberechtigten tatsächlich bearbeitet und zurückgesandt (... zum Beispiel nachträglicher Verzicht auf die Abstimmung). Sind Formvorschriften nicht beachtet, erfolgt ferner keine Auswertung fehlerhafter Briefe. Die Rücklaufquote der ausgestellten Briefe ist deshalb nie 100 %.

Sind nun in dem Briefabstimmungsbezirk für eine Partei zum Beispiel 170 Stimmen ausgezählt, so wird diese Menge mit den für jeden Abstimmungsbezirken errechneten Anteilen (siehe oben) aufgeteilt:

50 % von 170 Stimmen für Bezirk 01 = 85 Stimmen
 30 % von 170 Stimmen für Bezirk 02 = 51 Stimmen
 20 % von 170 Stimmen für Bezirk 03 = 34 Stimmen .

Bruchteile in den Berechnungen werden auf ganze Zahlen gerundet. Es sind also kleine Differenzen möglich. Diese Aufteilungen erfolgt für alle Parteien. Die errechneten Werte sind in den Tabellen getrennt aufgeführt und werden zu dem Ergebnis des Urnenabstimmungsbezirks addiert.



Beteiligung



Ergebnisse
**Bürger-
 entscheid**

2023

Stadt
Schortens

Möglichkeiten der Abstimmung für den Bürgerentscheid Schortens

Frage:
Sind Sie dafür, dass die Menkestraße durchgängig für den Kfz-Verkehr befahrbar bleibt?

- D1 JA**
D2 NEIN

Hinweis: Es ist die Menkestraße im Stadtteil Heidmühle gemeint.

Montag, 6. November 2023
JEVERSCHES WOCHENBLATT, NR. 258

SCHORTENS

5

Wo Wahlhelfer viel und wo sie wenig zu tun haben

BÜRGERENTSCHEID Zulauf und Stimmung in den 19 Wahllokalen in Schortens am Sonntag ganz unterschiedlich

VON ANNETTE KELLIN

SCHORTENS – Ob es ein eher ruhiger Sonntag für die Helferinnen und Helfer wurde oder ob sich sogar Schlangen im Abstimmungslokal gebildet haben, das lag ganz daran, für welches Wahllokal das Personal eingeteilt war. In 19 Schulen, Bürgerhäusern und Versammlungsräumen standen am Sonntag die Türen für die Abstimmung über die Zukunft der oberen Menkestraße in Heidmühle offen.

Eine Initiative der Kaufleute hatte einen Bürgerentscheid ins Rollen gebracht. Am Sonntag lag es nun an den Wahlberechtigten Schortens, über die Frage „Sind Sie dafür, dass die Menkestraße durchgängig für den Kfz-Verkehr befahrbar bleibt?“ auf dem Abstimmungsbogen mit Ja oder Nein abzustimmen.

In Middelfähr und Roffhausen interessierten sich vergleichsweise wenig Einwohner für diese Entscheidung. Von den 978 (Middelfähr) beziehungsweise 670 (Roffhausen) Wahlberechtigten waren am frühen Nachmittag erst jeweils rund 60 zur Abstimmung gekommen. „So ein Bürgerentscheid ist im demokratischen Recht verankert.



Die neuen Poller, die für die Abbindung der oberen Menkestraße installiert wurden, erhitzen die Gemüter in Schortens.

Und das nehme ich selbstverständlich wahr – auch wenn ich nicht direkt betroffen bin. Man kann ja aber durchaus auch als Außenstehender eine Meinung haben und die dokumentiere ich hier“, meinte ein Bürger.

So dachten aber nur wenige. Sven Folkert Janssen gab

seine Stimme im Wahllokal Roffhausen ab. Er befürchtet deutliche Verluste für die Kaufleute an der oberen Menkestraße, sollte die Straße geschlossen bleiben, erklärte er.

Zudem ärgerte er sich auch selber über den Umweg, der zurzeit zu fahren sei. Auch Thomas Schlingens würde

eine andere Lösung bevorzugen: „Ich wünsche mir mehr Unterstützung für die wenigen Selbstständigen, die wir noch haben.“

Manuel Rößen dagegen hielt die Abbindung für eine Bereicherung, ganz abgesehen davon, dass sie mehr Sicherheit für Radfahrer bringe.



Links: Monika Urban, hier mit Reinhard Behrends (stellvertretender Wahlleiter Bezirk 101), steckt ihren Stimmzettel in die Urne in der Grundschule Heidmühle. **Rechts:** Sven Folkert Janssen gab in Roffhausen seine Stimme ab. Er kauft oft in Schortens ein.



BILDER: ANNETTE KELLIN

Ähnlich sieht es Monika Urban. Sie kreuzte auf ihrem Abstimmungsbogen „Nein“ an. Sie sieht viele Vorteile in der Abbindung. Schortens gewinne dadurch mehr ruhige Zonen – Vorteile für Fußgänger und Radfahrer, meinte die Schortenserin.

Im Wahllokal in der Grundschule Heidmühle musste sie sogar kurz anstehen, denn hier gingen alle zur Abstimmung, die im direkt betroffenen Bereich leben. Von den 1246 Wahlberechtigten aus dem Bereich Heidmühle-Feld-

hausen waren am frühen Nachmittag bereits 280 Stimmen abgegeben, im Bereich Heidmühle-Zentrum waren von 973 Wahlberechtigten mehr als 200 an der Urne (jeweils ohne Berücksichtigung der Briefwahl).

Die Stimmung unter den Bürgern war gemischt, sodass auch die Wahlhelferinnen und Wahlhelfer in den Abstimmungslökalen am Nachmittag noch keine Tendenz abgeben mochten, wie der Bürgerentscheid denn nun ausgehen würde.



Zusammenstellung:
Rudolf Perkams
Mitscherlichstraße 56
26382 Wilhelmshaven
Telefon: 04421/918001 (AB)
E-Mail: rudolf@perkams.eu

Er leitete als kommunaler Beamter das Wahlamt Wilhelmshaven von 1986 bis zur hinausgeschobenen Pensionierung 2014. In dieser Zeit organisierte er 6 Europawahlen, 8 Bundestagswahlen, 7 Landtagswahlen und insgesamt 24 kommunale Wahlen.

Rechtsgrundlagen

Abstimmungsrecht Niedersächsisches Kommunalverfassungsgesetz (§ 33 NKomVG)
Berechtigte analog § 48 NKomVG

Voraussetzung:

erfolgreiches Bürgerbegehren gemäß § 32 NKomVG
(Unterschriften von mind. 10 % der an einer Kommunalwahl wahlberechtigten Einwohner; für die Berechnung dieser Mindestmenge gilt die Zahl der Wahlberechtigten der Gemeinderatswahl vom 12.09.2021)

Abstimmungsverzeichnis

- Herkunft:** alle Bürger eines Mitgliedstaates der Europäischen Union
(kein Antrag; automatische Eintragung)
- Mindestalter:** Vollendung des **16.** Lebensjahres am Wahltag
- Wohnsitz:** am letzten Tag der Abstimmung seit mindestens drei Monaten in diesem Wohnort mit Hauptwohnung gemeldet bzw. ständiger Aufenthalt
(... wenn mit Nebenwohnung gemeldet, konnte bis zum 16. Tag vor dem Abstimmungsende ein Antrag gestellt werden, wenn der Mittelpunkt von Lebensbeziehungen nachgewiesen wurde)
- Zuordnung:** entsprechend der Adresse des Wohnsitzes in dem zugehörigen Abstimmungsbezirk des Ortes
- Erfassung:** Eintragung im Abstimmungsverzeichnis des Abstimmungsbezirks am 42. Tag vor der Abstimmung; Löschung im Verzeichnis bei Fortzug; bei Umzug innerhalb des Ortes keine Änderung (im Sterbefall galt eine bereits vorgenommene briefliche Abstimmung!)

Ablauf der Abstimmung

- Abstimmungszeit:** von 8.00 bis 18.00 Uhr
- Wahlsystem:** Jede abstimmungsberechtigte Person hatte eine Stimme.
- Briefabstimmung:** keine personenbezogene Einschränkungen
- Stimmzettel:** nur gültig für den Wohnort

Abstimmungsgebiet

- Einteilung:** Selbstständige Stadt Schortens mit 19 Abstimmungsbezirken
- Ortsteile:** eigene Zusammenfassung von Ergebnissen nach Ortsteilen bzw. Wohngebieten

Organisation

- Vorstände** je (Brief-)Abstimmungsbezirk ein Vorstand
- Veröffentlichung:** im Internet www.schortens.de
- Software:** Votemanager von vote-iT-GmbH, Aachen

Frage im Stimmzettel

Formulierung: Sind Sie für den Erhalt des Dorfgemeinschaftshauses Cäcilienroden zur gemeinschaftlichen Nutzung durch alle Einwohnerinnen und Einwohner der Gemeinde Sande?

Auswertung Abstimmung

Erste Bedingung: Mehrheit der gült. Stimmen für JA
Gültige Stimmen insg.: 5 920

mit JA: 4 650 78,55 %

mit NEIN: 1 270 21,45 %



Zweite Bedingung: Mehrheit entspricht mind. 20 % der Abstimmungsberechtigten

Abstimmungsberechtigte: 17 346

20 % der Abstimmungsb.: 3 469

Abstimmung mit JA: 4 650 26,81 %



Ergebnis: Es haben ausreichend Abstimmungsberechtigte zugestimmt.

Bürgerentscheid ist für den Stadtrat Schortens verbindlich.



Die Urne ist geleert, nun es ans Auszählen (von links): Andrea Fahrenbach-Peters, Jule Dietrich, Thomas Kohlenken, Andreas Stamer, Christian Neumann und Eric Schemmann. BILDER: ANNETTE KELLIN

Jeversches Wochenblatt vom 06.11.2023

Bürgerentscheid am 05.11.2023 in Schortens

insgesamt

Schortens zusammen				insgesamt			
				Urne		Brief	
				Ergebnis im		Auswertung der	
				Abstimmungslokal		zugel. Briefe	
Abstimmungsverzeichnis							
A	Stimmberechtigte	17 346	↖	16 111	↖	1 235	↖
B	Abstimmende	5 938	34,23 %	4 801	29,80 %	1 137	92,06 %
Abgegebene Stimmen							
C1	ungültige Stimmen	18	0,30 %	14	0,29 %	4	0,35 %
C2	gültige Stimmen	5 920	99,70 %	4 787	99,71 %	1 133	99,65 %
Auszahlungen							
D1	JA	4 650	78,55 %	3 730	77,92 %	920	81,20 %
D2	NEIN	1 270	21,45 %	1 057	22,08 %	213	18,80 %

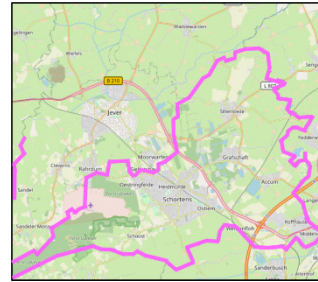

Fläche 2023	km ²	Anteil
insgesamt:	68,79	↖
dar. Siedlung	13,48	19,6 %
dar. Verkehr	4,47	6,5 %
dar. Vegetation	49,01	71,2 %

Wetter
mittags am Abstimmungstag
Temperatur: 12°
Bewölkung: stark bewölkt

Bürgerentscheid 2023 in Schortens

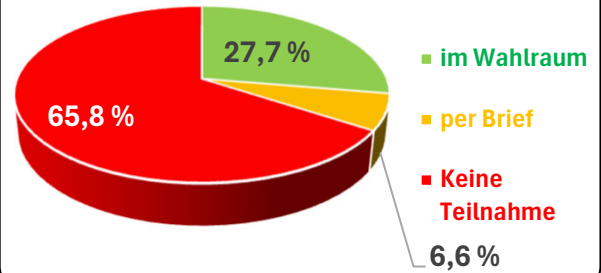

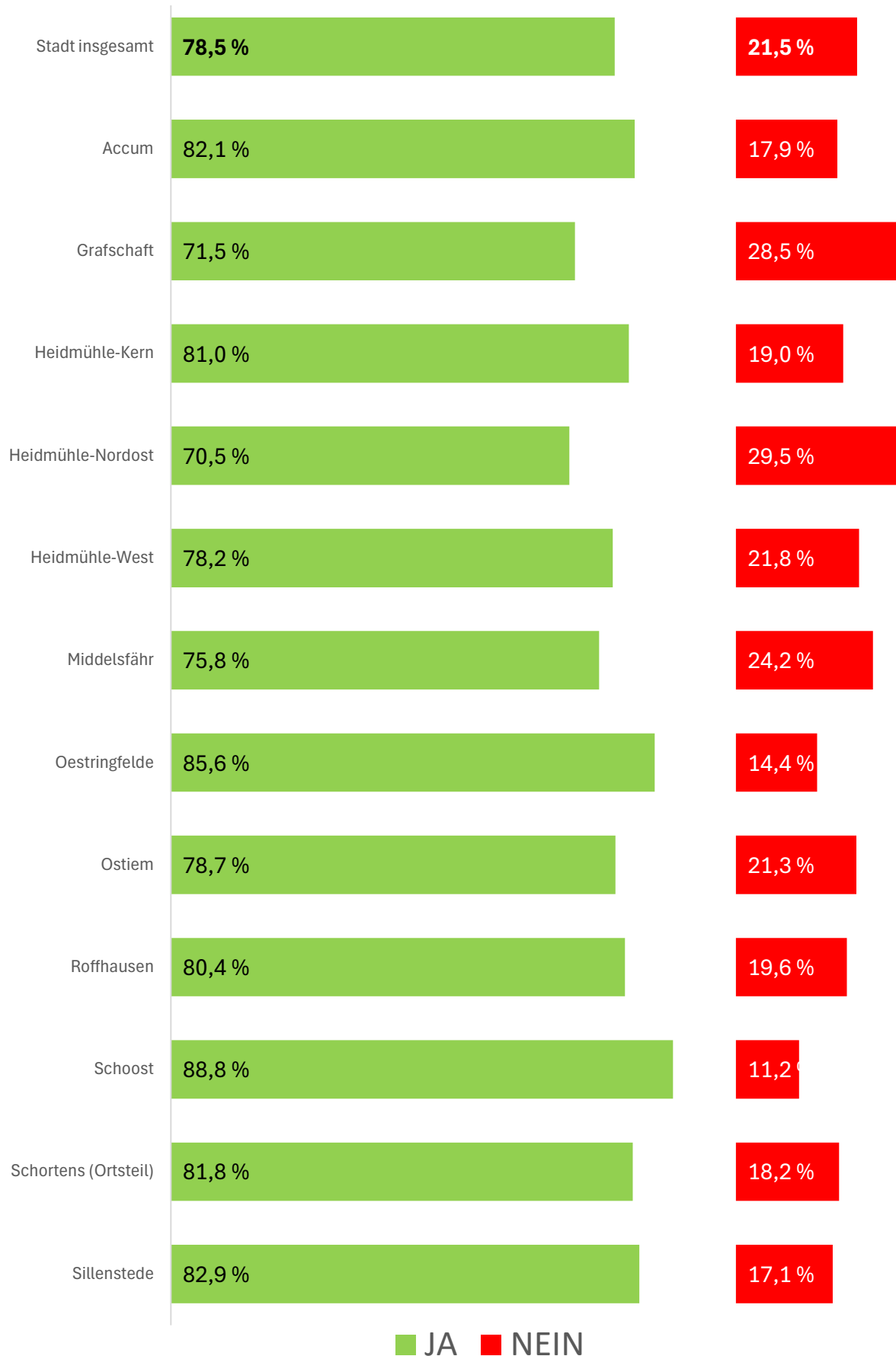
Schortens: %-Ergebnisse der Abstimmung in den Wohngebieten (mit Briefwahl-Anteil)

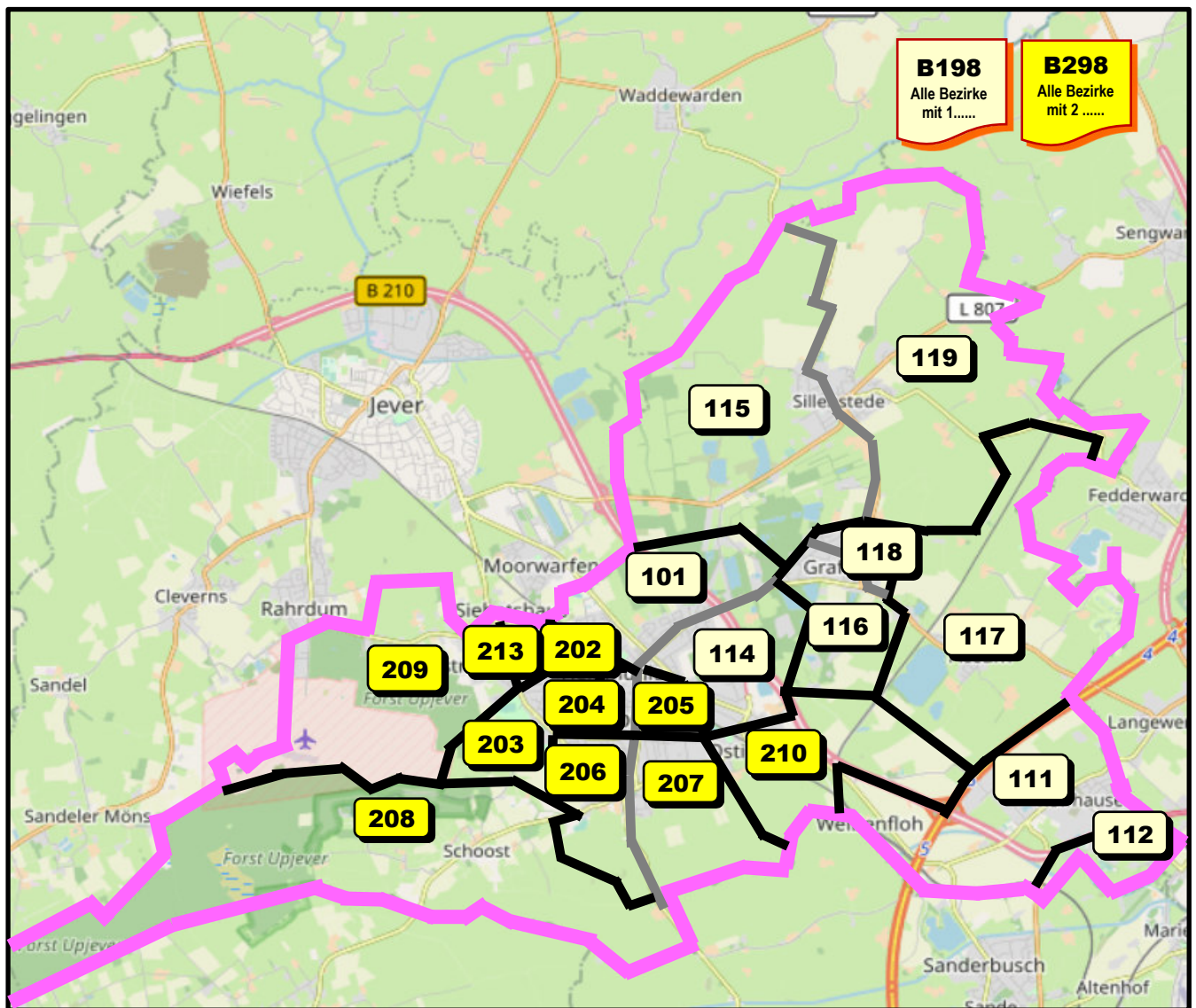

Bürgerentscheid am 05.11.2023 in Schortens

Accum

Bezirke	Ortsteil zusammen			117									
	Urnenwahl und Briefwahl			Urne	Brief								
				Ergebnis im		4,66 %-Anteil							
				Abstimmungslokal		Br.-bez. 198							
Abstimmungsverzeichnis													
A	Stimmberechtigte	893	↶	871	↶	22	↶						
B	Abstimmende	250	28,03 %	230	26,41 %	20	92,37 %						
Abgegebene Stimmen													
C1	ungültige Stimmen	0	0,04 %	0	0,00 %	0	0,46 %						
C2	gültige Stimmen	250	99,96 %	230	100,00 %	20	99,54 %						
Auszahlungen													
D1	JA	205	82,08 %	190	82,61 %	15	76,04 %						
D2	NEIN	45	17,92 %	40	17,39 %	5	23,96 %						

Bürgerentscheid am 05.11.2023 in Schortens

Grafschaft

Bezirke	Ortsteil zusammen		116		118					
	Urnenwahl und Briefwahl		Urne	Brief	Urne	Brief				
			Ergebnis im Abstimmungslokal	10,17 %-Anteil Br.-bez. 198	Ergebnis im Abstimmungslokal	6,99 %-Anteil Br.-bez. 198				
Abstimmungsverzeichnis										
A	Stimmberechtigte	1 367	617	48	669	33				
B	Abstimmende	394 28,81 %	139 22,53 %	44 92,37 %	180 26,91 %	30 92,37 %				
Abgegebene Stimmen										
C1	ungültige Stimmen	1 0,34 %	0 0,00 %	0 0,46 %	1 0,56 %	0 0,46 %				
C2	gültige Stimmen	392 99,66 %	139 100,00 %	44 99,54 %	179 99,44 %	30 99,54 %				
Auszahlungen										
D1	JA	281 71,50 %	90 64,75 %	34 76,04 %	134 74,86 %	23 76,04 %				
D2	NEIN	112 28,50 %	49 35,25 %	11 23,96 %	45 25,14 %	7 23,96 %				

Bürgerentscheid am 05.11.2023 in Schortens

Heidmühle-Kern

Bezirke	Ortsteil zusammen			204			205						
	Urnenwahl und Briefwahl			Urne Ergebnis im Abstimmungslokal	Brief 8,13 %-Anteil Br.-bez. 298	Urne Ergebnis im Abstimmungslokal	Brief 7,21 %-Anteil Br.-bez. 298						
Abstimmungsverzeichnis													
A	Stimmberechtigte	1 810	↖	1 035	↖	62	↖	658	↖	55	↖		
B	Abstimmende	708	39,14 %	313	30,24 %	57	91,87 %	288	43,77 %	51	91,87 %		
Abgegebene Stimmen													
C1	ungültige Stimmen	3	0,47 %	3	0,96 %	0	0,29 %	0	0,00 %	0	0,29 %		
C2	gültige Stimmen	705	99,53 %	310	99,04 %	57	99,71 %	288	100,00 %	50	99,71 %		
Auszahlungen													
D1	JA	571	81,04 %	258	83,23 %	48	84,41 %	223	77,43 %	43	84,41 %		
D2	NEIN	134	18,96 %	52	16,77 %	9	15,59 %	65	22,57 %	8	15,59 %		

Bürgerentscheid am 05.11.2023 in Schortens

Heidmühle-Nordost

Bezirke	Ortsteil zusammen			101				114							
	Urnenwahl und Briefwahl			Urne Ergebnis im Abstimmungslokal		Brief 26,27 %-Anteil Br.-bez. 198		Urne Ergebnis im Abstimmungslokal		Brief 24,79 %-Anteil Br.-bez. 198					
Abstimmungsverzeichnis															
A	Stimmberechtigte	2 219	↖	1 122	↖	124	↖	856	↖	117	↖				
B	Abstimmende	902	40,63 %	385	34,31 %	115	92,37 %	294	34,35 %	108	92,37 %				
Abgegebene Stimmen															
C1	ungültige Stimmen	2	0,22 %	1	0,26 %	1	0,46 %	0	0,00 %	0	0,46 %				
C2	gültige Stimmen	900	99,78 %	384	99,74 %	114	99,54 %	294	100,00 %	108	99,54 %				
Auszahlungen															
D1	JA	634	70,53 %	261	67,97 %	87	76,04 %	205	69,73 %	82	76,04 %				
D2	NEIN	265	29,47 %	123	32,03 %	27	23,96 %	89	30,27 %	26	23,96 %				

Bürgerentscheid am 05.11.2023 in Schortens

Heidmühle-West

Bezirke	Ortsteil zusammen		202			203			213								
	Urnenwahl und Briefwahl		Urne Ergebnis im Abstimmungslokal	Brief 10,22 %-Anteil Br.-bez. 298		Urne Ergebnis im Abstimmungslokal	Brief 10,75 %-Anteil Br.-bez. 298		Urne Ergebnis im Abstimmungslokal	Brief 9,57 %-Anteil Br.-bez. 298							
Abstimmungsverzeichnis																	
A	Stimmberechtigte	3 020	↵	871	↵	78	↵	857	↵	82	↵	1 059	↵	73	↵		
B	Abstimmende	1 176	38,94 %	302	34,67 %	72	91,87 %	326	38,04 %	75	91,87 %	334	31,54 %	67	91,87 %		
Abgegebene Stimmen																	
C1	ungültige Stimmen	5	0,39 %	2	0,66 %	0	0,29 %	0	0,00 %	0	0,29 %	2	0,60 %	0	0,29 %		
C2	gültige Stimmen	1 171	99,61 %	300	99,34 %	71	99,71 %	326	100,00 %	75	99,71 %	332	99,40 %	67	99,71 %		
Auszahlungen																	
D1	JA	916	78,21 %	210	70,00 %	60	84,41 %	271	83,13 %	63	84,41 %	255	76,81 %	56	84,41 %		
D2	NEIN	255	21,79 %	90	30,00 %	11	15,59 %	55	16,87 %	12	15,59 %	77	23,19 %	10	15,59 %		

Bürgerentscheid am 05.11.2023 in Schortens

Middelsfähr

Bezirke	Ortsteil zusammen			112										
	Urnenwahl und Briefwahl			Urne		Brief								
				Ergebnis im		6,99 %-Anteil								
				Abstimmungslokal		Br.-bez. 198								
Abstimmungsverzeichnis														
A	Stimmberechtigte	978	↵	945	↵	33	↵							
B	Abstimmende	138	14,16 %	108	11,43 %	30	92,37 %							
Abgegebene Stimmen														
C1	ungültige Stimmen	1	0,82 %	1	0,93 %	0	0,46 %							
C2	gültige Stimmen	137	99,18 %	107	99,07 %	30	99,54 %							
Auszahlungen														
D1	JA	104	75,78 %	81	75,70 %	23	76,04 %							
D2	NEIN	33	24,22 %	26	24,30 %	7	23,96 %							

Bürgerentscheid am 05.11.2023 in Schortens

Oestringfelde

Bezirke	Ortsteil zusammen			209								
	Urnenwahl und Briefwahl			Urne Ergebnis im Abstimmungslokal		Brief 10,75 %-Anteil Br.-bez. 298						
Abstimmungsverzeichnis												
A	Stimmberechtigte	1 083	↵	1 001	↵	82	↵					
B	Abstimmende	388	35,86 %	313	31,27 %	75	91,87 %					
Abgegebene Stimmen												
C1	ungültige Stimmen	0	0,06 %	0	0,00 %	0	0,29 %					
C2	gültige Stimmen	388	99,94 %	313	100,00 %	75	99,71 %					
Auszahlungen												
D1	JA	332	85,65 %	269	85,94 %	63	84,41 %					
D2	NEIN	56	14,35 %	44	14,06 %	12	15,59 %					

Bürgerentscheid am 05.11.2023 in Schortens

Ostiem

Bezirke	Ortsteil zusammen			210									
	zusammen Urnenwahl und Briefwahl			Urne Ergebnis im Abstimmungslokal	Brief 16,51 %-Anteil Br.-bez. 298								
Abstimmungsverzeichnis													
A	Stimmberechtigte	1 305	↵	1 179	↵	126	↵						
B	Abstimmende	569	43,58 %	453	38,42 %	116	91,87 %						
Abgegebene Stimmen													
C1	ungültige Stimmen	1	0,23 %	1	0,22 %	0	0,29 %						
C2	gültige Stimmen	567	99,77 %	452	99,78 %	115	99,71 %						
Auszahlungen													
D1	JA	446	78,68 %	349	77,21 %	97	84,41 %						
D2	NEIN	121	21,32 %	103	22,79 %	18	15,59 %						

Bürgerentscheid am 05.11.2023 in Schortens

Roffhausen

Bezirke	Ortsteil zusammen		111								
	Urnenwahl und Briefwahl		Urne	Brief							
			Ergebnis im	2,33 %-Anteil							
			Abstimmungslokal Br.-bez. 198								
Abstimmungsverzeichnis											
A	Stimmberechtigte	670	↖	659	↖	11	↖				
B	Abstimmende	109	16,29 %	99	15,02 %	10	92,37 %				
Abgegebene Stimmen											
C1	ungültige Stimmen	0	0,04 %	0	0,00 %	0	0,46 %				
C2	gültige Stimmen	109	99,96 %	99	100,00 %	10	99,54 %				
Auszahlungen											
D1	JA	88	80,37 %	80	80,81 %	8	76,04 %				
D2	NEIN	21	19,63 %	19	19,19 %	2	23,96 %				

Bürgerentscheid am 05.11.2023 in Schortens

Schoost

Bezirke	Ortsteil		208								
	zusammen		Urne	Brief							
	Urnenwahl und		Ergebnis im	3,28 %-Anteil							
	Briefwahl		Abstimmungslokal Br.-bez. 298								
Abstimmungsverzeichnis											
A	Stimmberechtigte	117	↖	92	↖	25	↖				
B	Abstimmende	59	50,40 %	36	39,13 %	23	91,87 %				
Abgegebene Stimmen											
C1	ungültige Stimmen	0	0,11 %	0	0,00 %	0	0,29 %				
C2	gültige Stimmen	59	99,89 %	36	100,00 %	23	99,71 %				
Auszahlungen											
D1	JA	52	88,84 %	33	91,67 %	19	84,41 %				
D2	NEIN	7	11,16 %	3	8,33 %	4	15,59 %				

Bürgerentscheid am 05.11.2023 in Schortens

Schortens (Ortsteil)

Bezirke	Ortsteil zusammen	Urnenwahl und Briefwahl	206		207					
			Urne	Brief	Urne	Brief				
			Ergebnis im	12,84 %-Anteil	Ergebnis im	10,75 %-Anteil				
			Abstimmungslokal Br.-bez. 298		Abstimmungslokal Br.-bez. 298					
Abstimmungsverzeichnis										
A	Stimmberechtigte	2 113	1 093	98	840	82				
B	Abstimmende	801 37,93 %	345 31,56 %	90 91,87 %	291 34,64 %	75 91,87 %				
Abgegebene Stimmen										
C1	ungültige Stimmen	2 0,31 %	1 0,29 %	0 0,29 %	1 0,34 %	0 0,29 %				
C2	gültige Stimmen	799 99,69 %	344 99,71 %	90 99,71 %	290 99,66 %	75 99,71 %				
Auszahlungen										
D1	JA	653 81,76 %	282 81,98 %	76 84,41 %	232 80,00 %	63 84,41 %				
D2	NEIN	146 18,24 %	62 18,02 %	14 15,59 %	58 20,00 %	12 15,59 %				

Bürgerentscheid am 05.11.2023 in Schortens

Sillenstede

Bezirke	Ortsteil zusammen	Urnenwahl und Briefwahl	115		119					
			Urne	Brief	Urne	Brief				
			Ergebnis im	7,63 %-Anteil	Ergebnis im	10,17 %-Anteil				
			Abstimmungslokal Br.-bez. 198		Abstimmungslokal Br.-bez. 198					
Abstimmungsverzeichnis										
A	Stimmberechtigte	1 771	828	36	859	48				
B	Abstimmende	443 24,99 %	180 21,74 %	33 92,37 %	185 21,54 %	44 92,37 %				
Abgegebene Stimmen										
C1	ungültige Stimmen	1 0,31 %	0 0,00 %	0 0,46 %	1 0,54 %	0 0,46 %				
C2	gültige Stimmen	441 99,69 %	180 100,00 %	33 99,54 %	184 99,46 %	44 99,54 %				
Auszahlungen										
D1	JA	366 82,89 %	150 83,33 %	25 76,04 %	157 85,33 %	34 76,04 %				
D2	NEIN	76 17,11 %	30 16,67 %	8 23,96 %	27 14,67 %	11 23,96 %				

Bürgerentscheid am 05.11.2023 in Schortens

Briefabstimmungsbez. 198, 298

Abstimmungsbezirk	insg.	198	298						
jeweils		101 26,27 %	202 10,22 %						
zugeordnete		111 2,33 %	203 10,75 %						
Urn-		112 6,99 %	204 8,13 %						
abstimmungsbezirke		114 24,79 %	205 7,21 %						
(mit Prozentanteil		115 7,63 %	206 12,84 %						
ausgestellter		116 10,17 %	207 10,75 %						
Briefabstimmungsunterl.		117 4,66 %	208 3,28 %						
an allen		118 6,99 %	209 10,75 %						
ausgestellten		119 10,17 %	210 16,51 %						
Briefabstimmungsunterl.			213 9,57 %						
des Briefabstimmungs-									
bezirks									
Abstimmungsverzeichnis									
Stimmberechtigte	1 235 ↵	472 ↵	763 ↵						
Abstimmende	1 137 92,06 %	436 92,37 %	701 91,87 %						
Abgegebene Stimmen									
ungültige Stimmen	4	2 0,46 %	2 0,29 %						
gültige Stimmen	1 133 ↵	434 ↵	699 ↵						
Auszahlungen									
JA	920 81,20 %	330 76,04 %	590 84,41 %						
NEIN	213 18,80 %	104 23,96 %	109 15,59 %						

Amtliche Einwohnerzahl am 31.12.2023 in Schortens

Quelle: LSN online		zusammen		männlich		weiblich	
Tabelle: A100002G		Personen	in %	Pers.	in %	Pers.	in %
insgesamt	20 932	↵	#####	↵	####	↵	
Alter 0 - unter 3 Jahre	531	2,54 %	260	2,55 %	271	2,52 %	
3 - unter 5 Jahre	415	1,98 %	200	1,96 %	215	2,00 %	
5 - unter 6 Jahre	209	1,00 %	118	1,16 %	91	0,85 %	
6 - unter 10 Jahre	856	4,09 %	424	4,16 %	432	4,02 %	
10 - unter 12 Jahre	387	1,85 %	212	2,08 %	175	1,63 %	
12 - unter 15 Jahre	572	2,73 %	300	2,94 %	272	2,53 %	
15 - unter 18 Jahre	543	2,59 %	301	2,95 %	242	2,25 %	
18 - unter 20 Jahre	365	1,74 %	184	1,80 %	181	1,69 %	
20 - unter 25 Jahre	835	3,99 %	441	4,33 %	394	3,67 %	
25 - unter 30 Jahre	964	4,61 %	512	5,02 %	452	4,21 %	
30 - unter 35 Jahre	1 247	5,96 %	598	5,87 %	649	6,05 %	
35 - unter 40 Jahre	1 275	6,09 %	622	6,10 %	653	6,08 %	
40 - unter 45 Jahre	1 117	5,34 %	562	5,51 %	555	5,17 %	
45 - unter 50 Jahre	1 054	5,04 %	522	5,12 %	532	4,96 %	
50 - unter 55 Jahre	1 372	6,55 %	630	6,18 %	742	6,91 %	
55 - unter 60 Jahre	1 968	9,40 %	940	9,22 %	1 028	9,58 %	
60 - unter 63 Jahre	1 039	4,96 %	492	4,83 %	547	5,10 %	
63 - unter 65 Jahre	688	3,29 %	332	3,26 %	356	3,32 %	
65 - unter 70 Jahre	1 345	6,43 %	671	6,58 %	674	6,28 %	
70 - unter 75 Jahre	1 170	5,59 %	541	5,31 %	629	5,86 %	
75 - unter 80 Jahre	1 074	5,13 %	498	4,88 %	576	5,37 %	
80 - unter 85 Jahre	1 061	5,07 %	509	4,99 %	552	5,14 %	
85 und älter	845	4,04 %	327	3,21 %	518	4,82 %	

Vergleich

Amtliche Einwohnerzahl am 31.12.2023 in Niedersachsen

Quelle: LSN online		zusammen		männlich		weiblich	
Tabelle: A100002G		Pers.	in %	Pers.	in %	Pers.	in %
insgesamt	8 161 981	↵	4 026 230	↵	4 135 751	↵	
Alter 0 - unter 3 Jahre	221 205	2,71 %	113 379	2,82 %	107 826	2,61 %	
3 - unter 5 Jahre	158 877	1,95 %	81 412	2,02 %	77 465	1,87 %	
5 - unter 6 Jahre	80 553	0,99 %	41 451	1,03 %	39 102	0,95 %	
6 - unter 10 Jahre	321 733	3,94 %	165 263	4,10 %	156 470	3,78 %	
10 - unter 12 Jahre	151 467	1,86 %	77 773	1,93 %	73 694	1,78 %	
12 - unter 15 Jahre	226 907	2,78 %	116 947	2,90 %	109 960	2,66 %	
15 - unter 18 Jahre	234 464	2,87 %	121 962	3,03 %	112 502	2,72 %	
18 - unter 20 Jahre	163 373	2,00 %	84 855	2,11 %	78 518	1,90 %	
20 - unter 25 Jahre	441 795	5,41 %	231 375	5,75 %	210 420	5,09 %	
25 - unter 30 Jahre	485 722	5,95 %	255 455	6,34 %	230 267	5,57 %	
30 - unter 35 Jahre	508 485	6,23 %	264 087	6,56 %	244 398	5,91 %	
35 - unter 40 Jahre	507 572	6,22 %	258 182	6,41 %	249 390	6,03 %	
40 - unter 45 Jahre	489 119	5,99 %	242 406	6,02 %	246 713	5,97 %	
45 - unter 50 Jahre	463 387	5,68 %	228 808	5,68 %	234 579	5,67 %	
50 - unter 55 Jahre	553 050	6,78 %	272 691	6,77 %	280 359	6,78 %	
55 - unter 60 Jahre	678 458	8,31 %	336 816	8,37 %	341 642	8,26 %	
60 - unter 63 Jahre	389 370	4,77 %	191 903	4,77 %	197 467	4,77 %	
63 - unter 65 Jahre	236 878	2,90 %	115 874	2,88 %	121 004	2,93 %	
65 - unter 70 Jahre	504 791	6,18 %	242 760	6,03 %	262 031	6,34 %	
70 - unter 75 Jahre	431 868	5,29 %	203 176	5,05 %	228 692	5,53 %	
75 - unter 80 Jahre	312 857	3,83 %	142 855	3,55 %	170 002	4,11 %	
80 - unter 85 Jahre	317 338	3,89 %	135 641	3,37 %	181 697	4,39 %	
85 und älter	282 712	3,46 %	101 159	2,51 %	181 553	4,39 %	

Schortens: Einwohneranteile am 31.12.2023 in Altersgruppen

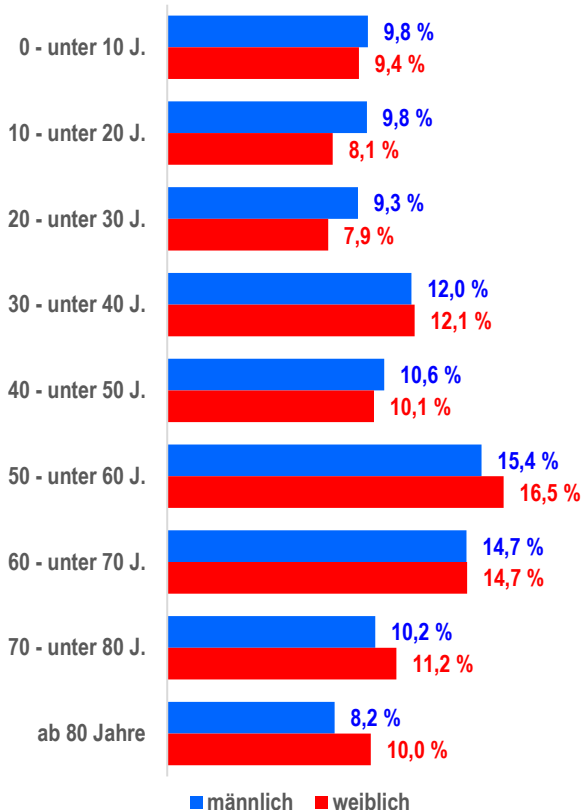

Niedersachsen: Einwohneranteile am 31.12.2023 in Altersgruppen

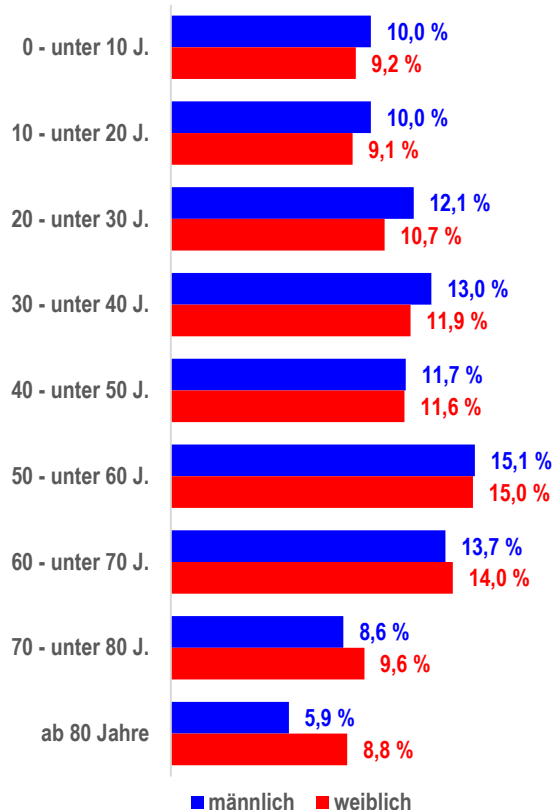
Quelle aller Daten: Landesamt für Statistik Niedersachsen <https://www1.nls.niedersachsen.de/Statistik/default.asp>

Sozialpfl. Beschäftigte am 30.06.2023 mit Wohnort Schortens						
Beschäftigte insgesamt						
Quelle: LSN online	zusammen		männlich		weiblich	
Tabelle: W70I5103	Land-, Forst- und Fischereiwirtschaft					
insgesamt	38	↖	27	↖	11	↖
Alter 15 - unter 25 J.	10	26,3 %	5	18,5 %	5	45,5 %
25 - unter 45 J.	19	50,0 %	13	48,1 %	6	54,5 %
45 Jahre und älter	9	23,7 %	9	33,3 %	.	.
Produzierendes Gewerbe						
insgesamt	1 509	↖	1 229	↖	280	↖
Alter 15 - unter 25 J.	147	9,7 %	129	10,5 %	18	6,4 %
25 - unter 45 J.	593	39,3 %	474	38,6 %	119	42,5 %
45 Jahre und älter	769	51,0 %	626	50,9 %	143	51,1 %
Handel, Verkehr, Lagerei, Gastgewerbe						
insgesamt	1 807	↖	979	↖	828	↖
Alter 15 - unter 25 J.	165	9,1 %	94	9,6 %	71	8,6 %
25 - unter 45 J.	746	41,3 %	442	45,1 %	304	36,7 %
45 Jahre und älter	896	49,6 %	443	45,3 %	453	54,7 %
Sonstige Dienstleistungen						
insgesamt	4 308	↖	1 520	↖	2 788	↖
Alter 15 - unter 25 J.	347	8,1 %	144	9,5 %	203	7,3 %
25 - unter 45 J.	1 628	37,8 %	547	36,0 %	1 081	38,8 %
45 Jahre und älter	2 333	54,2 %	829	54,5 %	1 504	53,9 %
Alle Wirtschaftsbereiche						
insgesamt	7 662	↖	3 755	↖	3 907	↖
Alter 15 - unter 25 J.	669	8,7 %	372	9,9 %	297	7,6 %
25 - unter 45 J.	2 986	39,0 %	1 476	39,3 %	1 510	38,6 %
45 Jahre und älter	4 007	52,3 %	1 907	50,8 %	2 100	53,7 %
Tabelle: Strich = kein Wert vorhanden Punkt = Wert wegen Statistikgeheimnis unterdrückt						

Schortens: Empfänger von Mindestsicherung am 31.12.2023				
Umfang: Empfänger von Arbeitslosengeld II, Sozialgeld, lfd. Hilfe zum Lebensunterhalt außerhalb v. Einrichtungen, Grundsicherung (Alter, Erwerbsminderung), Sozialhilfe, Asylleistungen				
Tabelle: K2550120	zusammen		männlich	weiblich
Deutsche	782	57,0 %		
Nichtdeutsche	590	43,0 %		
insgesamt	1 372		662	705
Anteil Einwohner	↗	6,6 %	↗	↗

Schortens: Bevölkerungsveränderung 2023						
zusammen		männlich		weiblich		
Einwohnerentwicklung im Jahresverlauf						
Natürliche Bevölkerungsbewegung						
Geburten	156		68		88	
Sterbefälle	340		171		169	
Saldo	- 184	- 0,9 %	- 103	- 1,0 %	- 81	- 0,7 %
Wanderungen						
Zuzüge	1445		746		699	
Fortzüge	1114		560		554	
Saldo	331	1,6 %	186	1,9 %	145	1,4 %
Bevölkerungsveränderung insgesamt						
Gesamtsaldo	147	0,7 %	83	0,8 %	64	0,6 %
Einwohnerzahl am Jahresende						
insgesamt	20 932	↵	#####	↵	####	↵
davon Deutsche	19 808	94,6 %	9 628	94,4 %	####	94,8 %
davon Nichtdeutsche	1 124	5,4 %	568	5,6 %	556	5,2 %

Sozialpfl. Beschäftigte am 30.06.2023 mit Wohnort Schortens						
nur in Teilzeit Beschäftigte						
Quelle: LSN online	zusammen		männlich		weiblich	
Tabelle: W70I5103	Land-, Forst- und Fischereiwirtschaft					
insgesamt	9	↖	6	↖	3	↖
Alter 15 - unter 25 J.	0,0 %		.		.	
25 - unter 45 J.	6	66,7 %	3	50,0 %	3	100,0 %
45 Jahre und älter	3	33,3 %	3	50,0 %	.	
Produzierendes Gewerbe						
insgesamt	136	↖	29	↖	107	↖
Alter 15 - unter 25 J.	3	2,2 %	3	10,3 %	.	
25 - unter 45 J.	51	37,5 %	12	41,4 %	39	36,4 %
45 Jahre und älter	82	60,3 %	14	48,3 %	68	63,6 %
Handel, Verkehr, Lagerei, Gastgewerbe						
insgesamt	652	↖	138	↖	514	↖
Alter 15 - unter 25 J.	43	6,6 %	20	14,5 %	23	4,5 %
25 - unter 45 J.	235	36,0 %	58	42,0 %	177	34,4 %
45 Jahre und älter	374	57,4 %	60	43,5 %	314	61,1 %
Sonstige Dienstleistungen						
insgesamt	1 904	↖	210	↖	1 694	↖
Alter 15 - unter 25 J.	69	3,6 %	15	7,1 %	54	3,2 %
25 - unter 45 J.	674	35,4 %	68	32,4 %	606	35,8 %
45 Jahre und älter	1 161	61,0 %	127	60,5 %	1 034	61,0 %
Alle Wirtschaftsbereiche						
insgesamt	2 701	↖	383	↖	2 318	↖
Alter 15 - unter 25 J.	115	4,3 %	38	9,9 %	77	3,3 %
25 - unter 45 J.	966	35,8 %	141	36,8 %	825	35,6 %
45 Jahre und älter	1 620	60,0 %	204	53,3 %	1 416	61,1 %
Tabelle: Strich = kein Wert vorhanden Punkt = Wert wegen Statistikgeheimnis unterdrückt						

Niedersachsen: Empfänger von Mindestsicherung am 31.12.2023				
Umfang: Empf. von Arbeitslosengeld II, Sozialgeld, lfd. Hilfe zum Lebensunterhalt außerhalb v. Einricht., Grundsicherung (Alter, Erwerbsminderung), Sozialhilfe, Asylleistungen				
Tabelle: K2550120	zusammen		männlich	weiblich
Deutsche	393 269	54,7 %		
Nichtdeutsche	325 705	45,3 %		
insgesamt	718 974		357 796	361 183
Anteil Einwohner	↗	8,8 %	↗	↗

Schortens: Schwerbehinderte am 31.12.2023						
Quelle: LSN online	zusammen		männlich		weiblich	
Tabelle: K2401051	Personer	in %	Pers.	in %	Pers.	in %
Einwohner	20 932	↖	10 196	↖	10 736	↖
dar. mit einer Behind.	1 015					
dar. mit mehreren B.	1 195					
insgesamt	2 210	10,6 %	1 105	10,8 %	1 105	10,3 %
Grad der Behinderung						
insgesamt	2 210	↖				
50	810	36,7 %				
60	330	14,9 %				
70	240	10,9 %				
80	290	13,1 %				
90	140	6,3 %				
100	400	18,1 %				

Statistik bezieht sich stets auf (letzte) ungerade Jahreszahl

Schortens: Ergebnisse des Zensus 2022

Einwohner und Haushalte

Demografie der Einwohner						
Quelle: Stat. Bundesamt www.zensus2022.de	Schortens		LKr Friesland		Niedersachsen	
	Anzahl	Anteil	Anzahl	Anteil	Anzahl	Anteil
Staatsangehörigkeit						
Einwohner insg.	9 084	↔	99 652	↔	7 943 265	↔
deutsch (mind.)	8 608	94,76 %	94 805	95,14 %	7 126 640	89,72 %
ausländisch	476	5,24 %	4 847	4,86 %	816 625	10,28 %
Familienstand (einschließlich eingetr. Lebenspartnerschaft)						
Einwohner insg.	9 084	↔	99 652	↔	7 943 265	↔
ledig	3 096	34,08 %	36 527	36,65 %	3 219 254	40,53 %
verheiratet	4 536	49,93 %	45 909	46,07 %	3 455 347	43,50 %
verwitwet	736	8,10 %	8 144	8,17 %	568 081	7,15 %
geschieden	679	7,47 %	8 477	8,51 %	602 764	7,59 %
unbekannt	37	0,41 %	595	0,60 %	97 819	1,23 %
Einwanderungsgeschichte (Einwanderung ab 1950)						
Einwohner insg.	9 084	↔	99 652	↔	7 943 265	↔
keine Einwanderung	8 273	91,07 %	89 100	89,41 %	6 275 153	79,00 %
Eingewanderte	684	7,53 %	8 180	8,21 %	1 303 512	16,41 %
direkte Kinder von E.	61	0,67 %	1 379	1,38 %	244 992	3,08 %
nur 1 Elternt. eingew.	66	0,73 %	993	1,00 %	119 608	1,51 %
Höchster schulischer Abschluss						
Einwohner ab 15 J.	↔		85 330	↔	6 692 610	↔
in schulischer Ausb.	#WERT!		3 380	3,96 %	301 960	4,51 %
Volks-/Hauptschule	#WERT!		25 540	29,93 %	1 721 650	25,72 %
Polytechn. Obersch.	#WERT!		1 400	1,64 %	111 010	1,66 %
Mittlere Reife o. ähnl.	#WERT!		28 180	33,02 %	1 963 760	29,34 %
Abitur oder ähnl.	#WERT!		22 920	26,86 %	2 159 900	32,27 %
kein Abschluss	#####	#WERT!	3 910	4,58 %	434 330	6,49 %
Höchster beruflicher Abschluss						
Einwohner ab 15 J.	↔		85 330	↔	6 692 610	↔
Lehre	#WERT!		38 960	45,66 %	2 791 840	41,72 %
Fachschulabschluss	#WERT!		12 410	14,54 %	811 950	12,13 %
F. in ehem. DDR	#WERT!		460	0,54 %	40 970	0,61 %
Bachelor	#WERT!		2 590	3,04 %	226 280	3,38 %
Master	#WERT!		890	1,04 %	675 570	10,09 %
Diplom	#WERT!		7 070	8,29 %	675 570	10,09 %
Promotion	#WERT!		840	0,98 %	90 490	1,35 %
ohne berufl. Abschl.	#####	#WERT!	22 110	25,91 %	1 379 940	20,62 %
Stellung im Beruf (Erwerbstätige im Alter ab 15 J.)						
Erwerbstätige insg.	↔		48 250	↔	3 935 230	↔
Angestellte/Arbeiter	#WERT!		39 620	82,11 %	3 359 920	85,38 %
Beamte (+ Soldaten)	#WERT!		4 030	8,35 %	225 630	5,73 %
Selbstst. mit Besch.	#WERT!		2 600	5,39 %	179 970	4,57 %
S. ohne Beschäftigte	#WERT!		1 550	3,21 %	134 620	3,42 %
mithelf. Fam.-ang.	#####	#WERT!	450	0,93 %	35 090	0,89 %
Religionszugehörigkeit (öffentlich-rechtlich)						
Einwohner insg.	9 084	↔	99 652	↔	7 943 265	↔
röm.-kath. Kirche	872	9,60 %	?		?	
evangelische Kirche	4 824	53,10 %	?		?	
sonst. / keine Kirche	3 388	37,30 %	?		?	

Stichprobenergebnisse hochgerechnet
und auf Vielfaches von 10 gerundet

Stichprobenergebnisse hochgerechnet
und auf Vielfaches von 10 gerundet

Stichprobenergebnisse hochgerechnet
und auf Vielfaches von 10 gerundet

Haushalte mit eigenständiger Haushaltsführung						
Quelle: Stat. Bundesamt www.zensus2022.de	Schortens		LKr Friesland		Niedersachsen	
	Anzahl	Anteil	Anzahl	Anteil	Anzahl	Anteil
Größe der Haushalte						
Haushalte insg.	4 888	↔	49 720	↔	3 812 692	↔
1 Person	1 982	40,55 %	19 709	39,64 %	1 569 806	41,17 %
2 Personen	1 856	37,97 %	18 330	36,87 %	1 219 170	31,98 %
3 Personen	524	10,72 %	5 941	11,95 %	487 929	12,80 %
4 Personen	342	7,00 %	3 991	8,03 %	356 008	9,34 %
5 Personen	125	2,56 %	1 134	2,28 %	117 068	3,07 %
ab 6 Personen	59	1,21 %	615	1,24 %	62 711	1,64 %
Typ der Haushalte (Familien)						
Haushalte insg.	4 888	↔	49 720	↔	3 812 692	↔
1 Person	1 982	40,55 %	19 709	39,64 %	1 569 806	41,17 %
Paare ohne Kind	1 627	33,29 %	15 699	31,57 %	1 020 258	26,76 %
Paare mit Kind(ern)	860	17,59 %	9 638	19,38 %	837 611	21,97 %
Alleinerziehende	331	6,77 %	3 608	7,26 %	281 669	7,39 %
Mehrpersonenhaush.	88	1,80 %	1 066	2,14 %	103 348	2,71 %
Typ der Haushalte (Lebensform)						
Haushalte insg.	4 888	↔	49 720	↔	3 812 692	↔
Singlehaushalte	1 982	40,55 %	19 709	39,64 %	1 569 806	41,17 %
Ehepaare	2 156	44,11 %	21 230	42,70 %	1 567 936	41,12 %
Eingetr. Lebensgem.	0	0,00 %	24	0,05 %	2 029	0,05 %
Nichtehel. Lebensg.	327	6,69 %	4 085	8,22 %	287 903	7,55 %
Alleinerz. Mütter	268	5,48 %	2 835	5,70 %	223 694	5,87 %
Alleinerz. Väter	63	1,29 %	773	1,55 %	57 975	1,52 %
Mehrpersonenhaush.	92	1,88 %	1 064	2,14 %	103 349	2,71 %
Seniorenstatus der privaten Haushalte						
Haushalte insg.	4 888	↔	49 720	↔	3 812 692	↔
keine Pers. ab 65 J.	2 743	56,12 %	30 629	61,60 %	2 533 904	66,46 %
mind. 1 P. bis 65 J.	458	9,37 %	4 041	8,13 %	326 561	8,57 %
nur mit Pers. ab 65 J.	1 687	34,51 %	15 050	30,27 %	952 227	24,98 %
Größe der Seniorenhaushalte (nur mit Pers. ab 65. Lebensj.)						
Seniorenhaush.	1 687	↔	15 050	↔	952 227	↔
mit 1 Pers. ab 65 J.	1 027	60,88 %	8 737	58,05 %	?	
mit 2 Pers. ab 65 J.	654	38,77 %	6 266	41,63 %	?	
ab 3 Pers. ab 65 J.	6	0,36 %	47	0,31 %	?	
Wohnfläche d. Seniorenhaush. (nur mit Pers. ab 65. Lebensj.)						
Seniorenhaush.	1 687	↔	15 050	↔	952 227	↔
unter 40 qm	117	6,94 %	506	3,36 %	?	
40 - 59 qm	178	10,55 %	1 443	9,59 %	?	
60 - 79 qm	240	14,23 %	2 541	16,88 %	?	
80 - 99 qm	285	16,89 %	2 644	17,57 %	?	
100 - 119 qm	261	15,47 %	2 482	16,49 %	?	
120 - 139 qm	254	15,06 %	2 433	16,17 %	?	
140 - 159 qm	165	9,78 %	1 494	9,93 %	?	
160 - 179 qm	72	4,27 %	645	4,29 %	?	
ab 180 qm	118	6,99 %	878	5,83 %	?	
Ø-Miete in €	438,55		401,63		?	

Stichtag für alle Erhebungen: 15. Mai 2022

Schortens: Ergebnisse des Zensus 2022

Gebäude und Wohnungen

Wohngebäude						
Quelle: Stat. Bundesamt www.zensus2022.de		Schortens		LKr Friesland		Niedersachsen
	Anzahl	Anteil	Anzahl	Anteil	Anzahl	Anteil
Eigentumsform						
Wohngeb. insg.	4 854	↔	39 726	↔	2 366 185	↔
Eigent.-Gemeinsch.	313	6,45 %	1 636	4,12 %	157 604	6,66 %
Privatpersonen	4 456	91,80 %	36 666	92,30 %	2 106 295	89,02 %
Wohn.-genossensch.		0,00 %	0	0,00 %	19 385	0,82 %
Kommune	49	1,01 %	818	2,06 %	24 893	1,05 %
Bund / Land	3	0,06 %	29	0,07 %	2 626	0,11 %
Organisationen	11	0,23 %	133	0,33 %	8 055	0,34 %
privatwirtsch. Untern.	22	0,45 %	444	1,12 %	47 327	2,00 %
Bauweise						
Wohngeb. insg.	4 854	↔	39 726	↔	2 366 185	↔
freistehendes Haus	3 622	74,62 %	31 027	78,10 %	1 709 398	72,24 %
Doppelhaushälfte	543	11,19 %	4 747	11,95 %	256 183	10,83 %
gereihtes Haus	340	7,00 %	2 445	6,15 %	305 996	12,93 %
anderer Haustyp	349	7,19 %	1 507	3,79 %	94 608	4,00 %
Baualter (Bezugsfertigstellung)						
Wohngeb. insg.	4 854	↔	39 726	↔	2 366 185	↔
vor 1919	727	14,98 %	4 670	11,76 %	253 234	10,70 %
1919 - 1949	340	7,00 %	3 742	9,42 %	206 007	8,71 %
1950 - 1959	361	7,44 %	3 735	9,40 %	242 410	10,24 %
1960 - 1969	517	10,65 %	6 118	15,40 %	353 814	14,95 %
1970 - 1979	961	19,80 %	6 102	15,36 %	340 242	14,38 %
1980 - 1989	558	11,50 %	3 753	9,45 %	222 427	9,40 %
1990 - 1999	666	13,72 %	5 471	13,77 %	323 663	13,68 %
2000 - 2009	393	8,10 %	3 129	7,88 %	227 296	9,61 %
ab 2010	331	6,82 %	3 006	7,57 %	197 092	8,33 %
Größe der Wohngebäude						
Wohngeb. insg.	4 854	↔	39 726	↔	2 366 185	↔
mit 1 Wohnung	3 794	78,16 %	32 625	82,13 %	1 767 376	74,69 %
mit 2 Wohnungen	513	10,57 %	3 783	9,52 %	297 283	12,56 %
ab 3 Wohnungen	547	11,27 %	3 318	8,35 %	301 526	12,74 %
Heizungsart						
Wohngeb. insg.	4 854	↔	39 726	↔	2 366 185	↔
Fernheizung	84	1,73 %	702	1,77 %	111 849	4,73 %
Block(nah)heizung	37	0,76 %	215	0,54 %	148 669	6,28 %
Zentralh. im Geb.	4 038	83,19 %	35 053	88,24 %	20 458	0,86 %
Etagenheizung	286	5,89 %	2 718	6,84 %	2 008 671	84,89 %
Einzelne Öfen	380	7,83 %	862	2,17 %	61 855	2,61 %
Sonst. (keine Heiz.)	29	0,60 %	176	0,44 %	14 683	0,62 %
Energieträger der Heizung						
Wohngeb. insg.	4 854	↔	39 726	↔	2 366 185	↔
Gas	3 923	80,82 %	35 743	89,97 %	1 680 129	71,01 %
Heizöl	310	6,39 %	1 500	3,78 %	384 211	16,24 %
Holz(-pellets)	74	1,52 %	371	0,93 %	64 712	2,73 %
Wärmepumpe	61	1,26 %	500	1,26 %	61 878	2,62 %
Strom	371	7,64 %	714	1,80 %	45 738	1,93 %
Kohle	3	0,06 %	13	0,03 %	1 013	0,04 %
Sonstiges	112	2,31 %	885	2,23 %	128 504	5,43 %

Wohnungen						
Quelle: Stat. Bundesamt www.zensus2022.de		Schortens		LKr Friesland		Niedersachsen
	Anzahl	Anteil	Anzahl	Anteil	Anzahl	Anteil
Art der Wohnungsnutzung						
insgesamt	6 929	↔	55 191	↔	4 115 887	↔
vom Eigent. bewohnt	3 126	45,11 %	29 272	53,04 %	1 963 705	47,71 %
vermietet	1 866	26,93 %	21 075	38,19 %	1 935 806	47,03 %
Ferienwohnung	1 558	22,49 %	2 857	5,18 %	43 668	1,06 %
leerstehend	379	5,47 %	1 987	3,60 %	172 708	4,20 %
Dauer des Leerstands zum Stichtag 15. Mai 2022						
Leerstehende W.	379	↔	1 987	↔	172 708	↔
bis 3 Monate	119	31,40 %	541	27,23 %	37 929	21,96 %
3 - 6 Monate	48	12,66 %	318	16,00 %	24 029	13,91 %
6 - 12 Monate	43	11,35 %	292	14,70 %	23 800	13,78 %
mehr als 12 Monate	169	44,59 %	836	42,07 %	86 950	50,35 %
Größe der Wohnungen in Quadratmeter						
insgesamt	6 929	↔	55 191	↔	4 115 887	↔
unter 40 qm	515	7,43 %	1 951	3,53 %	167 534	4,07 %
40 - 59 qm	1 133	16,35 %	6 009	10,89 %	537 746	13,07 %
60 - 79 qm	1 157	16,70 %	9 216	16,70 %	817 284	19,86 %
80 - 99 qm	950	13,71 %	8 555	15,50 %	637 876	15,50 %
100 - 119 qm	874	12,61 %	8 493	15,39 %	531 558	12,91 %
120 - 139 qm	905	13,06 %	8 665	15,70 %	525 599	12,77 %
140 - 159 qm	575	8,30 %	5 485	9,94 %	361 864	8,79 %
160 - 179 qm	268	3,87 %	2 752	4,99 %	198 941	4,83 %
180 - 199 qm	217	3,13 %	1 654	3,00 %	126 266	3,07 %
ab 200 qm	335	4,83 %	2 411	4,37 %	211 219	5,13 %
Ø-qm-Größe je W.	99,55		107,09		104,42	
Zahl der Räume einer Wohnung (ohne Bad, WC, Flur u.ä.)						
insgesamt	6 929	↔	55 191	↔	4 115 887	↔
Wohnung m. 1 Raum	252	3,64 %	1 038	1,88 %	109 055	2,65 %
W. mit 2 Räume	752	10,85 %	3 642	6,60 %	323 239	7,85 %
W. mit 3 Räume	1 349	19,47 %	8 772	15,89 %	778 055	18,90 %
W. mit 4 Räume	1 555	22,44 %	12 864	23,31 %	1 027 026	24,95 %
W. mit 5 Räume	1 225	17,68 %	12 040	21,82 %	771 170	18,74 %
W. mit 6 Räume	796	11,49 %	7 915	14,34 %	486 231	11,81 %
W. ab 7 Räume	1 000	14,43 %	8 920	16,16 %	621 111	15,09 %
Nettokaltmiete je Quadratmeter						
vermietete W. insg.	1 866	↔	21 075	↔	1 935 806	↔
unter 4 € / qm	362	19,40 %	2 852	13,53 %	215 937	11,15 %
4 € - unter 6 € / qm	731	39,17 %	10 154	48,18 %	705 337	36,44 %
6 € - unter 8 € / qm	477	25,56 %	5 806	27,55 %	631 168	32,60 %
8 € - unt. 10 € / qm	152	8,15 %	1 421	6,74 %	241 753	12,49 %
10 € - unt. 12 € / qm	45	0,00 %	376	0,00 %	90 014	0,00 %
12 € - unt. 14 € / qm	28	0,00 %	117	0,00 %	26 838	0,00 %
14 € - unt. 16 € / qm	18	0,00 %	74	0,00 %	10 035	0,00 %
16 € - unt. 18 € / qm	10	0,54 %	57	0,27 %	4 276	0,22 %
18 € - unt. 20 € / qm	3	0,16 %	10	0,05 %	2 616	0,14 %
ab 20 € / qm	40	2,14 %	208	0,99 %	7 832	0,40 %
Ø-qm-Miete in €	6,02		5,90		6,56	

Die Gebäude- und Wohnungszählung zum Stichtag **15. Mai 2022** wurde als **Vollerhebung** durchgeführt (Befragung **aller** Eigentümer/Verwalter).