



Bürgerentscheid 2021

Wangerland

Gemeinde im Landkreis Friesland (Niedersachsen in Deutschland)

Amtlicher Gemeindeschlüssel (AGS): 03 455 020



Wangerland

Urteil

Daten und Fakten
rund um den

Bürgerentscheid

07.02.2021

Letzter Tag für Rückgabe Wahlbriefe

Inhalt

	Blatt		Blatt		Blatt
Einleitung	2	Ergebnisse in Wohngebieten		Strukturdaten 2020	
Frage mit		(alphabetische Reihenfolge)		(mit Zensus 2022)	14
Antwortmöglichkeiten	3				
Erläuterungen	4	Altebrücke	8		
Gesamtergebnis		Friederikensiel	8		
(mit Grafiken)	5	Hohenkirchen	9		
Überblick (Ortsteile)		Hooksiel	9		
(mit Diagramm)	6	Horumersiel	10		
Karte mit Bezirken	7	Minsin	10		
		Neugarmssiel	11		
		Oldorf	11		
		Tettens	12		
		Waddewarden	12		
		Wiarden	13		
		Wiefels	13		

Zusammenstellung:
Rudolf Perkams
(siehe Impressum auf Blatt 3)
Quelle: Amtlich veröffentlichte
Ergebnisse (Presse, Internet)

Endgültige Ergebnisse des Bürgerentscheids

Ziel dieser neutralen Veröffentlichung ist es, Ergebnisse des Bürgerentscheids so nachvollziehbar wie möglich darzustellen.

Es sind die vom Abstimmungsausschuss in einer öffentlichen Sitzung endgültig festgestellten Ergebnisse aufgeführt. Es gibt also eventuell marginale Änderungen gegenüber dem Ergebnis am Abend der Auszählung.

Wegen der Corona-Pandemie und den damit verbundenen Vorsichtsmaßnahmen in der Bevölkerung beschloss die Gemeinde, diese Abstimmung nur per Brief (... also keine Einrichtung von Wahllokalen) durchzuführen.

Es gab also die Festlegung eines Datums (Sonntag, 7. Februar 2021), an dem letztmöglich bis 18.00 Uhr die Briefe mit dem Stimmzettel im Rathaus eingegangen sein mussten.

Es wurden für die Abstimmung die gleichen Bezirke eingerichtet, wie sie auch bei allgemeinen Wahlen galten (... für jeden Ortsteil ein Abstimmungsbezirk).

Es gab für jeden Abstimmungsbezirk ein Verzeichnis mit den dort gemeldeten abstimmungsberechtigten Personen. Beim Versand der Unterlagen war in dem jeweiligen Abstimmungsschein (... nicht Stimmzettel!) vermerkt, zu welchem Bezirk die Person gehörte. So war letztlich die Zuordnung der zurückgesandten Abstimmungsbriefe zu jedem Ortsteil möglich.

Kleinräumige Aufteilung der Ergebnisse

Eingehende Abstimmungsbriefe wurden aufgrund der vorhandenen Angabe des Abstimmungsbezirkes vorweg sortiert. Der verschlossene Stimmzettelschlag wurde dem Brief entnommen und ungeöffnet in die Urne des jeweiligen Abstimmungsbezirkes geworfen. Somit erfolgte eine Vermischung der Stimmzettelschläge. Erst ab 18.00 Uhr erfolgte die Öffnung der Umschläge, die Entnahme und Auswertung der Stimmzettel.

So gab es für jeden Abstimmungsbezirk (= Ortsteil von Wangerland) die Ergebnisse der Abstimmung.

Leider wurde nur die Zahl der Abstimmungsberechtigten für Wangerland insgesamt veröffentlicht (8237 Personen), nicht jedoch für jeden Abstimmungsbezirk. So konnte (zunächst) nicht kleinräumig die Beteiligung an der Abstimmung errechnet werden.

Um dennoch die Beteiligungsquoten je Bezirk errechnen zu können, wurden in dieser Broschüre die kleinräumigen Berechtigtenzahlen der Gemeinderatswahl im September 2021 herangezogen. Das war vertretbar, weil es in dieser Wahl insgesamt 8252 Wahlberechtigte gab (also nur eine Differenz von 15 Personen = rund 0,2 %).



Ergebnisse
Bürger-
entscheid
2021

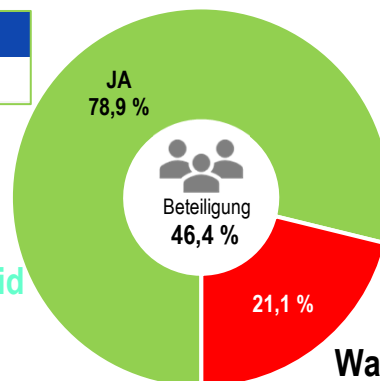

Gemeinde
Wangerland

**Möglichkeiten der Abstimmung für den
Bürgerentscheid Wangerland****Frage:**

Soll der Rat der Gemeinde Wangerland der Wangerland Touristik GmbH die Weisung erteilen, den Verkauf des Gästehauses Hooksiel, Hoheweg 1, zu unterlassen?

D1 JA**D2 NEIN**

Stimmzettel
für die Abstimmung
über den Bürgerentscheid
am 17. Januar 2021/07. Februar 2021
in der Gemeinde Wangerland

Sie haben eine Stimme

Nur eine Antwort ankreuzen,
sonst ist Ihr Stimmzettel ungültig!

Frage:

Soll der Rat der Gemeinde Wangerland der Wangerland Touristik GmbH die Weisung erteilen, den Verkauf des Gästehauses Hooksiel, Hohe Weg 1, zu unterlassen?

Begründung der Bürgerinitiative:

Der Erhalt des Gästehauses und des dazugehörigen Grundstückes in zentraler Ortslage ist ein unverzichtbarer Bestandteil einer qualitativ hochwertigen Gästebetreuung. Mit diesem Angebot kann das Erfordernis an Ruhe und Erholung im laufenden Anerkennungsverfahren "Nordseebad Hooksiel" überzeugend erfüllt werden.

☐ Ja ☐ Nein

**Zusammenstellung:
Rudolf Perkams**

Mitscherlichstraße 56
26382 Wilhelmshaven
Telefon: 04421/918001 (AB)
E-Mail: rudolf@perkams.eu

Er leitete als kommunaler Beamter das Wahlamt Wilhelmshaven von 1986 bis zur hinausgeschobenen Pensionierung 2014. In dieser Zeit organisierte er 6 Europawahlen, 8 Bundestagswahlen, 7 Landtagswahlen und insgesamt 24 kommunale Wahlen.

Rechtsgrundlagen

Abstimmungsrecht Niedersächsisches Kommunalverfassungsgesetz (§ 33 NKomVG)
Berechtigte analog § 48 NKomVG

Voraussetzung:

erfolgreiches Bürgerbegehren gemäß § 32 NKomVG
(Unterschriften von mind. 10 % der an einer Kommunalwahl wahlberechtigten Einwohner; für die Berechnung dieser Mindestmenge gilt die Zahl der Wahlberechtigten der Gemeinderatswahl vom 11.09.2016: 8152)

Abstimmungsverzeichnis

- Herkunft:** alle Bürger eines Mitgliedstaates der Europäischen Union
(kein Antrag; automatische Eintragung)
- Mindestalter:** Vollendung des **16.** Lebensjahres am Wahltag
- Wohnsitz:** am letzten Tag der Abstimmung seit mindestens drei Monaten in diesem Wohnort mit Hauptwohnung gemeldet bzw. ständiger Aufenthalt
(... wenn mit Nebenwohnung gemeldet, konnte bis zum 16. Tag vor dem Abstimmungsende ein Antrag gestellt werden, wenn der Mittelpunkt von Lebensbeziehungen nachgewiesen wurde)
- Zuordnung:** entsprechend der Adresse des Wohnsitzes in dem zugehörigen Abstimmungsbezirk des Ortes
- Erfassung:** Eintragung im Abstimmungsverzeichnis des Abstimmungsbezirks am 42. Tag vor der Abstimmung; Löschung im Verzeichnis bei Fortzug; bei Umzug innerhalb des Ortes keine Änderung (im Sterbefall galt eine bereits vorgenommene briefliche Abstimmung!)

Ablauf der Abstimmung

- Sonderregelung:** wegen Corona-Pandemie nur Briefwahl; letztmöglicher Eingang am 7.2.2021, 18.00 Uhr
- Wahlsystem:** Jede abstimmungsberechtigte Person hatte 1 Stimme für JA oder NEIN
- Stimmzettel:** nur gültig für den Wohnort

Abstimmungsgebiet

- Einteilung:** Kreisangehörige Gemeinde Wangerland; mit 12 Abstimmungsbezirken
- Ortsteile:** **eigene Zusammenfassung von Ergebnissen nach Ortsteilen bzw. Wohngebieten**

Organisation

- Team:** 24 Mitarbeitende in der Vorbereitung und zusätzlich ein Vorstand (ehrenamtlich tätig)
- Veröffentlichung:** im Internet www.wangerland-online.de
- Software:** Votemanager von vote-iT-GmbH, Aachen

Frage im Stimmzettel

Formulierung: Soll der Rat der Gemeinde Wangerland der Wangerland Touristik GmbH die Weisung erteilen, den Verkauf des Gästehauses Hooksiel, Hoheweg 1, zu unterlassen?

Auswertung Abstimmung

Erste Bedingung: Mehrheit der gült. Stimmen für JA

Gültige Stimmen insg.: 3 804

mit JA: 3 000 78,86 %

mit NEIN: 804 21,14 %



Zweite Bedingung: Mehrheit entspricht mind. 20 % der Abstimmungsberechtigten

Abstimmungsberechtigte: 8 237

20 % der Abstimmungsb.: 1 647

Abstimmung mit JA: 3 000 36,42 %



Ergebnis: Es haben ausreichend Abstimmungsberechtigte zugestimmt.

Bürgerentscheid ist für den Gemeinderat Wangerland verbindlich.



Die Auszählung der besonders zahlreichen Wahlzettel aus Hooksiel gestern Abend im Kursaal.

FOTO: NIEMANN

Wilhelmshavener Zeitung vom 8.2.2021

Bürgerentscheid am 07.02.2021 in Wangerland

insgesamt

Wangerland zusammen				insgesamt			
				Urne		Brief	
				Ergebnis im Abstimmungslokal		Auswertung der zugel. Briefe	
Abstimmungsverzeichnis							
A	Stimmberechtigte	8 237	↵	Die Abstimmung fand nur brieflich statt.	8 237	↵	
B	Abstimmende	3 822	46,40 %		3 822	46,40 %	
Abgegebene Stimmen							
C1	ungültige Stimmen	18	0,47 %		18	0,47 %	
C2	gültige Stimmen	3 804	99,53 %		3 804	99,53 %	
Auszählungen							
D1	JA	3 000	78,86 %		3 000	78,86 %	
D2	NEIN	804	21,14 %		804	21,14 %	

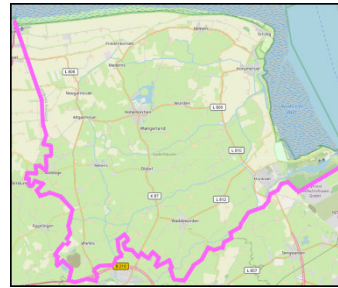

Fläche 2021	km²	Anteil
insgesamt:	176,19	←
dar. Siedlung	11,90	6,8 %
dar. Verkehr	5,57	3,2 %
dar. Vegetation	154,29	87,6 %

Wetter
mittags am letztmögl. Tag
Temperatur: -6°
Bewölkung: kein Schneefall

Bürgerentscheid: Beteiligung Wangerland

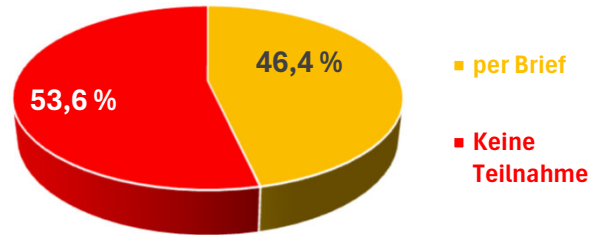

Bürgerentscheid: Ergebnisse in Wangerland

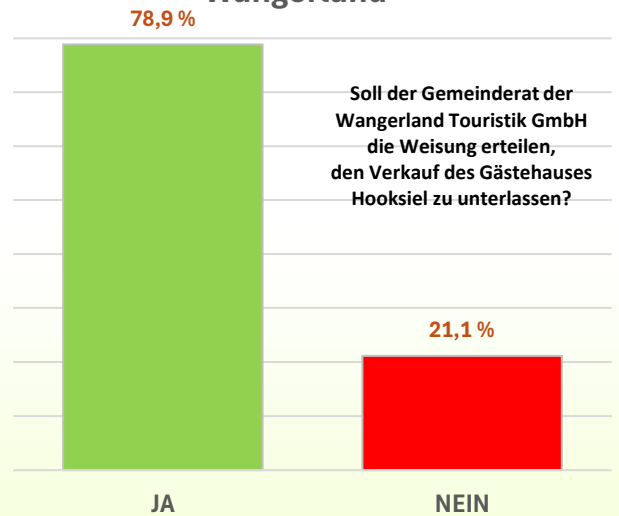

Wangerland: %-Ergebnisse der Abstimmung in den Wohngebieten

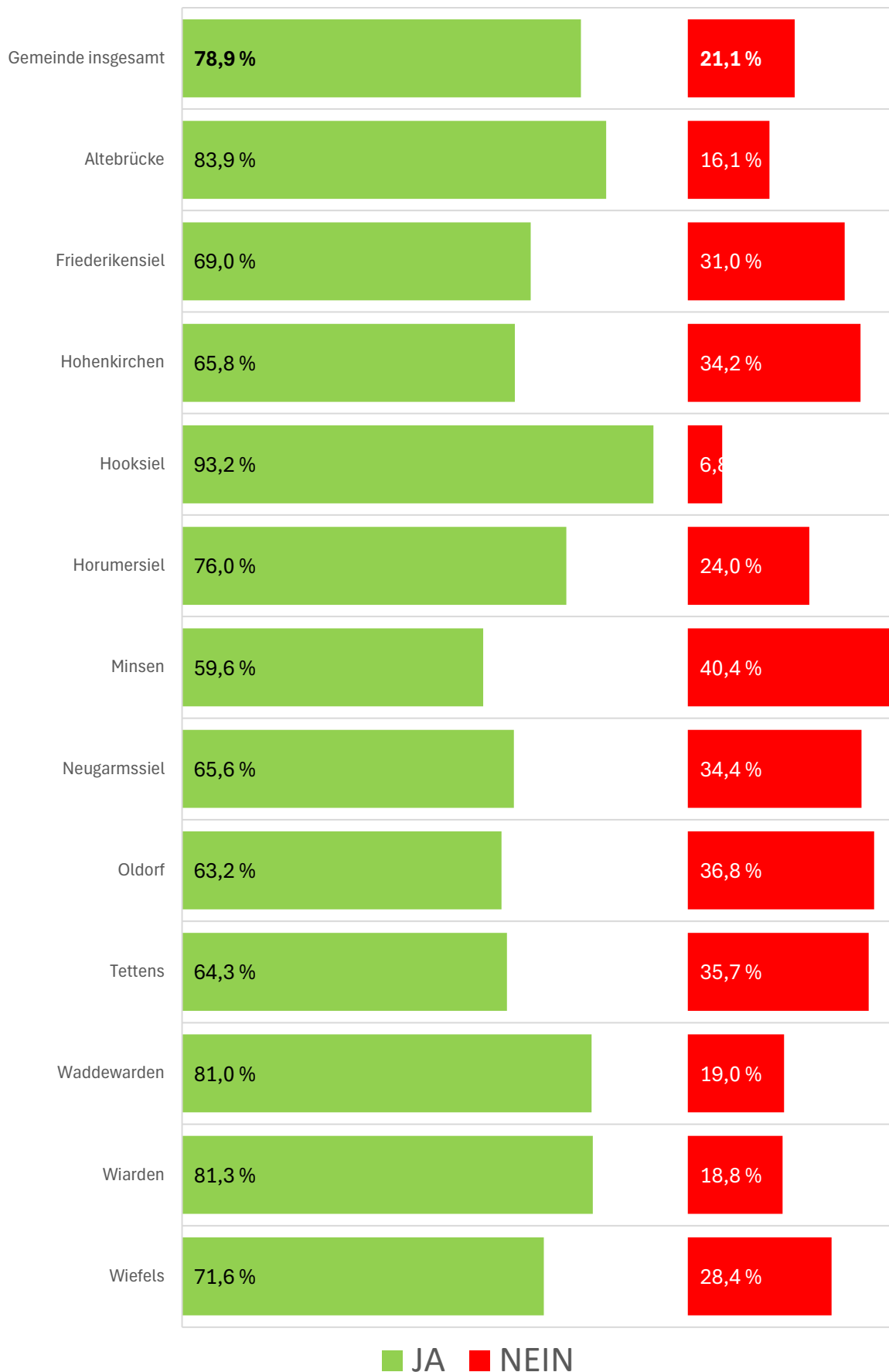

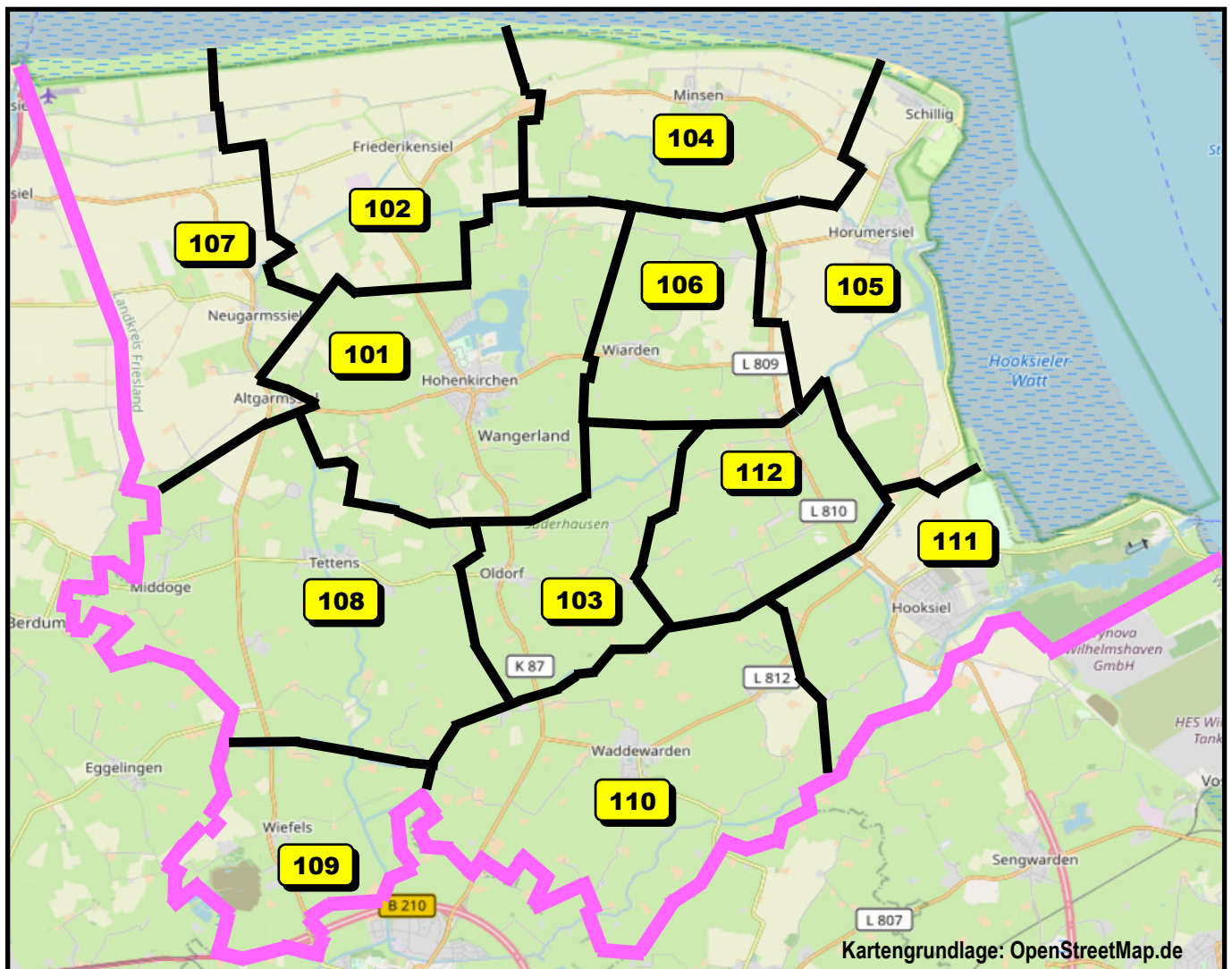

Bürgerentscheid am 07.02.2021 in Wangerland

Altebrücke

Bezirke	Ortsteil zusammen			112								
	Urnenwahl und Briefwahl			Urne	Brief							
			Ergebnis im Abstimmungslokal		Auswertung der zugel. Briefe							
Abstimmungsverzeichnis												
A	Stimmberechtigte	158	↶	Die Abstimmung fand nur brieflich statt.	158	↶						
B	Abstimmende	62	39,24 %		62	39,24 %						
Abgegebene Stimmen												
C	ungültige Stimmen	0	0,00 %		0	0,00 %						
	gültige Stimmen	62	100,00 %		62	100,00 %						
Auszahlungen												
D1	JA	52	83,87 %		52	83,87 %						
D2	NEIN	10	16,13 %		10	16,13 %						

Bürgerentscheid am 07.02.2021 in Wangerland

Hohenkirchen

Bezirke	Ortsteil zusammen			101								
	Urnenwahl und Briefwahl			Urne Ergebnis im Abstimmungslokal	Brief Auswertung der zugel. Briefe							
Abstimmungsverzeichnis												
A	Stimmberechtigte	1 655	↵	Die Abstimmung fand nur brieflich statt.	1 655	↵						
B	Abstimmende	565	34,14 %		565	34,14 %						
Abgegebene Stimmen												
C1	ungültige Stimmen	3	0,53 %		3	0,53 %						
C2	gültige Stimmen	562	99,47 %		562	99,47 %						
Auszahlungen												
D1	JA	370	65,84 %		370	65,84 %						
D2	NEIN	192	34,16 %		192	34,16 %						

Bürgerentscheid am 07.02.2021 in Wangerland

Horumersiel

Bezirke	Ortsteil zusammen			105								
	Urnenwahl und Briefwahl			Urne	Brief							
				Ergebnis im Abstimmungslokal	Auswertung der zugel. Briefe							
Abstimmungsverzeichnis												
A	Stimmberechtigte	850	↖	Die Abstimmung fand nur brieflich statt.	850	↖						
B	Abstimmende	408	48,00 %		408	48,00 %						
Abgegebene Stimmen												
C1	ungültige Stimmen	4	0,98 %		4	0,98 %						
	gültige Stimmen	404	99,02 %		404	99,02 %						
Auszahlungen												
D1	JA	307	75,99 %		307	75,99 %						
D2	NEIN	97	24,01 %		97	24,01 %						

Bürgerentscheid am 07.02.2021 in Wangerland

Minsen

Bezirke	Ortsteil zusammen			104								
	Urnenwahl und Briefwahl			Urne	Brief							
				Ergebnis im Abstimmungslokal	Auswertung der zugel. Briefe							
Abstimmungsverzeichnis												
A	Stimmberechtigte	415	↖	Die Abstimmung fand nur brieflich statt.	415	↖						
B	Abstimmende	193	46,51 %		193	46,51 %						
Abgegebene Stimmen												
C1	ungültige Stimmen	0	0,00 %		0	0,00 %						
C2	gültige Stimmen	193	100,00 %		193	100,00 %						
Auszahlungen												
D1	JA	115	59,59 %		115	59,59 %						
D2	NEIN	78	40,41 %		78	40,41 %						

Bürgerentscheid am 07.02.2021 in Wangerland

Neugarmssiel

Bezirke	Ortsteil zusammen			107								
	Urnenwahl und Briefwahl			Urne	Brief							
				Ergebnis im Abstimmungslokal	Auswertung der zugel. Briefe							
Abstimmungsverzeichnis												
A	Stimmberechtigte	378	↩	Die Abstimmung fand nur brieflich statt.	378	↩						
B	Abstimmende	131	34,66 %		131	34,66 %						
Abgegebene Stimmen												
C1	ungültige Stimmen	0	0,00 %		0	0,00 %						
C2	gültige Stimmen	131	100,00 %		131	100,00 %						
Auszahlungen												
D1	JA	86	65,65 %		86	65,65 %						
D2	NEIN	45	34,35 %		45	34,35 %						

Die Abstimmung fand nur brieflich statt.

Bürgerentscheid am 07.02.2021 in Wangerland

Oldorf

Ortsteil zusammen			103									
Bezirke	Urnenwahl und Briefwahl		Urne	Brief								
			Ergebnis im Abstimmungslokal	Auswertung der zugel. Briefe								
Abstimmungsverzeichnis												
A	Stimmberechtigte	234	↵	234	↵							
B	Abstimmende	95	40,60 %	95	40,60 %							
Abgegebene Stimmen			Die Abstimmung fand nur brieflich statt.									
C1	ungültige Stimmen	0		0,00 %	0	0,00 %						
C2	gültige Stimmen	95		100,00 %	95	100,00 %						
Auszahlungen												
D1	JA	60	63,16 %	60	63,16 %							
D2	NEIN	35	36,84 %	35	36,84 %							

Die Abstimmung fand nur brieflich statt.

Bürgerentscheid am 07.02.2021 in Wangerland

Tettens

Bezirke	Ortsteil zusammen			108								
	Urnenwahl und Briefwahl			Urne	Brief							
				Ergebnis im Abstimmungslokal	Auswertung der zugel. Briefe							
Abstimmungsverzeichnis												
A	Stimmberechtigte	671	↩	Die Abstimmung fand nur brieflich statt.	671	↩						
B	Abstimmende	252	37,56 %		252	37,56 %						
Abgegebene Stimmen												
C1	ungültige Stimmen	3	1,19 %		3	1,19 %						
C2	gültige Stimmen	249	98,81 %		249	98,81 %						
Auszahlungen												
D1	JA	160	64,26 %		160	64,26 %						
D2	NEIN	89	35,74 %		89	35,74 %						

Bürgerentscheid am 07.02.2021 in Wangerland

Waddewarden

Bezirke	Ortsteil zusammen			110								
	Urnenwahl und Briefwahl			Urne	Brief							
				Ergebnis im Abstimmungslokal	Auswertung der zugel. Briefe							
Abstimmungsverzeichnis												
A	Stimmberechtigte	863	↶	Die Abstimmung fand nur brieflich statt.	863	↶						
B	Abstimmende	394	45,65 %		394	45,65 %						
Abgegebene Stimmen												
C1	ungültige Stimmen	0	0,00 %		0	0,00 %						
	gültige Stimmen	394	100,00 %		394	100,00 %						
Auszahlungen												
D1	JA	319	80,96 %		319	80,96 %						
D2	NEIN	75	19,04 %		75	19,04 %						

Bürgerentscheid am 07.02.2021 in Wangerland

Wiarden

Bezirke	Ortsteil zusammen			106							
	Urnenwahl und Briefwahl			Urne	Brief						
			Ergebnis im Abstimmungslokal		Auswertung der zugel. Briefe						
Abstimmungsverzeichnis											
A	Stimmberechtigte	319	↙		319	↙					
B	Abstimmende	113	35,42 %		113	35,42 %					
Abgegebene Stimmen											
C	ungültige Stimmen	1	0,88 %		1	0,88 %					
	gültige Stimmen	112	99,12 %		112	99,12 %					
Auszahlungen											
D1	JA	91	81,25 %		91	81,25 %					
D2	NEIN	21	18,75 %		21	18,75 %					

Bürgerentscheid am 07.02.2021 in Wangerland

Wiefels

Bezirke	Ortsteil zusammen			109								
	Urnenwahl und Briefwahl			Urne	Brief							
				Ergebnis im Abstimmungslokal	Auswertung der zugel. Briefe							
Abstimmungsverzeichnis												
A	Stimmberechtigte	309	↖	Die Abstimmung fand nur brieflich statt.	309	↖						
B	Abstimmende	116	37,54 %		116	37,54 %						
Abgegebene Stimmen												
C2 C1	ungültige Stimmen	0	0,00 %		0	0,00 %						
	gültige Stimmen	116	100,00 %		116	100,00 %						
Auszahlungen												
D1	JA	83	71,55 %		83	71,55 %						
D2	NEIN	33	28,45 %		33	28,45 %						

Amtliche Einwohnerzahl am 31.12.2020 in Wangerland						
Quelle: LSN online Tabelle: A100002G	zusammen		männlich		weiblich	
	Personen	in %	Pers.	in %	Pers.	in %
insgesamt	9 142	↗	4 482	↗	4 660	↗
Alter 0 - unter 3 Jahre	201	2,20 %	106	2,37 %	95	2,04 %
3 - unter 5 Jahre	144	1,58 %	69	1,54 %	75	1,61 %
5 - unter 6 Jahre	84	0,92 %	53	1,18 %	31	0,67 %
6 - unter 10 Jahre	298	3,26 %	150	3,35 %	148	3,18 %
10 - unter 12 Jahre	163	1,78 %	84	1,87 %	79	1,70 %
12 - unter 15 Jahre	231	2,53 %	111	2,48 %	120	2,58 %
15 - unter 18 Jahre	222	2,43 %	114	2,54 %	108	2,32 %
18 - unter 20 Jahre	168	1,84 %	97	2,16 %	71	1,52 %
20 - unter 25 Jahre	425	4,65 %	245	5,47 %	180	3,86 %
25 - unter 30 Jahre	360	3,94 %	190	4,24 %	170	3,65 %
30 - unter 35 Jahre	425	4,65 %	224	5,00 %	201	4,31 %
35 - unter 40 Jahre	373	4,08 %	186	4,15 %	187	4,01 %
40 - unter 45 Jahre	438	4,79 %	195	4,35 %	243	5,21 %
45 - unter 50 Jahre	529	5,79 %	253	5,64 %	276	5,92 %
50 - unter 55 Jahre	800	8,75 %	384	8,57 %	416	8,93 %
55 - unter 60 Jahre	842	9,21 %	394	8,79 %	448	9,61 %
60 - unter 63 Jahre	474	5,18 %	216	4,82 %	258	5,54 %
63 - unter 65 Jahre	301	3,29 %	152	3,39 %	149	3,20 %
65 - unter 70 Jahre	764	8,36 %	394	8,79 %	370	7,94 %
70 - unter 75 Jahre	640	7,00 %	296	6,60 %	344	7,38 %
75 - unter 80 Jahre	514	5,62 %	265	5,91 %	249	5,34 %
80 - unter 85 Jahre	446	4,88 %	202	4,51 %	244	5,24 %
85 und älter	300	3,28 %	102	2,28 %	198	4,25 %

Amtliche Einwohnerzahl am 31.12.2020 in Niedersachsen						
Quelle: LSN online Tabelle: A100002G	zusammen		männlich		weiblich	
	Pers.	in %	Pers.	in %	Pers.	in %
insgesamt	8 003 421	↗	3 951 456	↗	4 051 965	↗
Alter 0 - unter 3 Jahre	224 984	2,81 %	115 459	2,92 %	109 525	2,70 %
3 - unter 5 Jahre	154 470	1,93 %	78 926	2,00 %	75 544	1,86 %
5 - unter 6 Jahre	74 714	0,93 %	38 493	0,97 %	36 221	0,89 %
6 - unter 10 Jahre	287 435	3,59 %	147 680	3,74 %	139 755	3,45 %
10 - unter 12 Jahre	144 415	1,80 %	74 383	1,88 %	70 032	1,73 %
12 - unter 15 Jahre	221 311	2,77 %	114 049	2,89 %	107 262	2,65 %
15 - unter 18 Jahre	230 158	2,88 %	118 206	2,99 %	111 952	2,76 %
18 - unter 20 Jahre	165 248	2,06 %	85 566	2,17 %	79 682	1,97 %
20 - unter 25 Jahre	456 260	5,70 %	240 328	6,08 %	215 932	5,33 %
25 - unter 30 Jahre	468 499	5,85 %	246 446	6,24 %	222 053	5,48 %
30 - unter 35 Jahre	495 150	6,19 %	256 858	6,50 %	238 292	5,88 %
35 - unter 40 Jahre	468 284	5,85 %	235 754	5,97 %	232 530	5,74 %
40 - unter 45 Jahre	458 948	5,73 %	228 064	5,77 %	230 884	5,70 %
45 - unter 50 Jahre	485 939	6,07 %	241 067	6,10 %	244 872	6,04 %
50 - unter 55 Jahre	649 844	8,12 %	324 486	8,21 %	325 358	8,03 %
55 - unter 60 Jahre	667 222	8,34 %	332 999	8,43 %	334 223	8,25 %
60 - unter 63 Jahre	350 991	4,39 %	173 397	4,39 %	177 594	4,38 %
63 - unter 65 Jahre	211 881	2,65 %	103 873	2,63 %	108 008	2,67 %
65 - unter 70 Jahre	472 291	5,90 %	227 436	5,76 %	244 855	6,04 %
70 - unter 75 Jahre	399 064	4,99 %	190 046	4,81 %	209 018	5,16 %
75 - unter 80 Jahre	336 097	4,20 %	152 970	3,87 %	183 127	4,52 %
80 - unter 85 Jahre	336 366	4,20 %	142 576	3,61 %	193 790	4,78 %
85 und älter	243 850	3,05 %	82 394	2,09 %	161 456	3,98 %

Vergleich

Wangerland: Einwohneranteile am 31.12.2020 in Altersgruppen

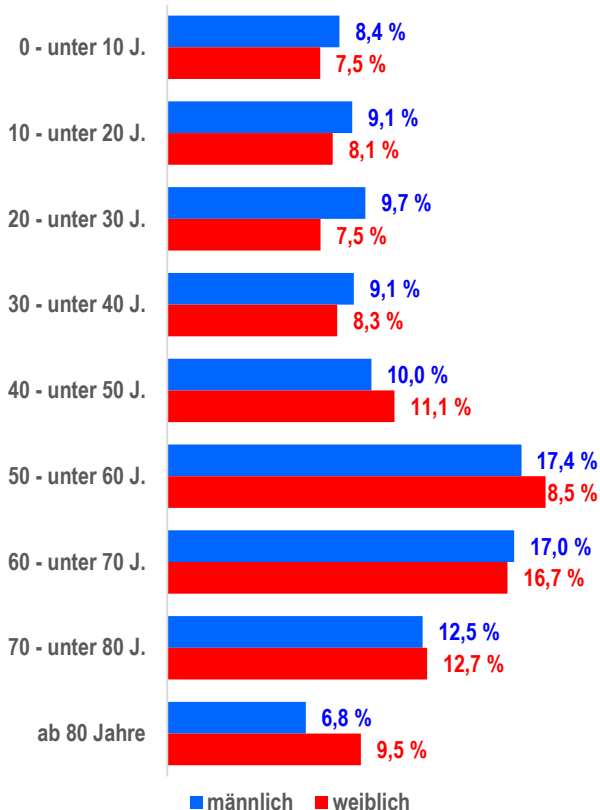

Niedersachsen: Einwohneranteile am 31.12.2020 in Altersgruppen

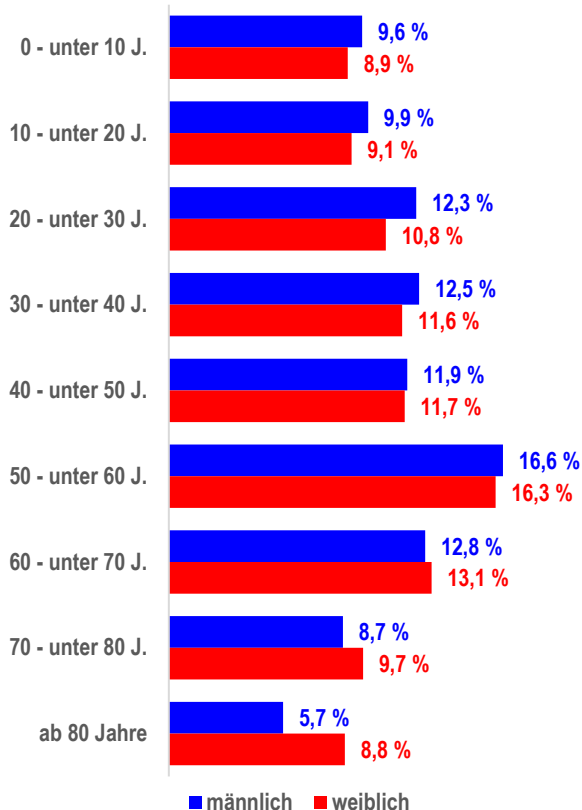
Quelle aller Daten: Landesamt für Statistik Niedersachsen <https://www1.nls.niedersachsen.de/Statistik/default.asp>

Sozialpfl. Beschäftigte am 30.06.2020 mit Wohnort Wangerland						
Beschäftigte insgesamt						
Quelle: LSN online	zusammen		männlich		weiblich	
Tabelle: W70I5103	Land-, Forst- und Fischereiwirtschaft					
insgesamt	106	↖	89	↖	17	↖
Alter 15 - unter 25 J.	21	19,8 %	21	23,6 %	-	
25 - unter 45 J.	50	47,2 %	39	43,8 %	11	64,7 %
45 Jahre und älter	35	33,0 %	29	32,6 %	6	35,3 %
Produzierendes Gewerbe						
insgesamt	730	↖	587	↖	143	↖
Alter 15 - unter 25 J.	98	13,4 %	78	13,3 %	20	14,0 %
25 - unter 45 J.	273	37,4 %	214	36,5 %	59	41,3 %
45 Jahre und älter	359	49,2 %	295	50,3 %	64	44,8 %
Handel, Verkehr, Lagerei, Gastgewerbe						
insgesamt	862	↖	431	↖	431	↖
Alter 15 - unter 25 J.	120	13,9 %	77	17,9 %	43	10,0 %
25 - unter 45 J.	293	34,0 %	137	31,8 %	156	36,2 %
45 Jahre und älter	449	52,1 %	217	50,3 %	232	53,8 %
Sonstige Dienstleistungen						
insgesamt	1 519	↖	580	↖	939	↖
Alter 15 - unter 25 J.	143	9,4 %	69	11,9 %	74	7,9 %
25 - unter 45 J.	552	36,3 %	193	33,3 %	359	38,2 %
45 Jahre und älter	824	54,2 %	318	54,8 %	506	53,9 %
Alle Wirtschaftsbereiche						
insgesamt	3 217	↖	1 687	↖	1 530	↖
Alter 15 - unter 25 J.	382	11,9 %	245	14,5 %	137	9,0 %
25 - unter 45 J.	1 168	36,3 %	583	34,6 %	585	38,2 %
45 Jahre und älter	1 667	51,8 %	859	50,9 %	808	52,8 %
Tabelle: Strich = kein Wert vorhanden Punkt = Wert wegen Statistikgeheimnis unterdrückt						

Wangerland: Empfänger von Mindestsicherung am 31.12.2020				
Umfang: Empfänger von Arbeitslosengeld II, Sozialgeld, lfd. Hilfe zum Lebensunterhalt außerhalb v. Einrichtungen, Grundsicherung (Alter, Erwerbsminderung), Sozialhilfe, Asylleistungen				
Tabelle: K2550120	zusammen		männlich	weiblich
Deutsche	387	76,9 %		
Nichtdeutsche	116	23,1 %		
insgesamt	503		248	50,7 %
Anteil Einwohner	↗	5,5 %	↗	5,5 %

Wangerland: Bevölkerungsveränderung 2020						
zusammen		männlich		weiblich		
Einwohnerentwicklung im Jahresverlauf						
Natürliche Bevölkerungsbewegung						
Geburten	0					
Sterbefälle	142		78		64	
Saldo	#####	#WERT!	#####	#WERT!	####	#WERT!
Wanderungen						
Zuzüge	618		312		306	
Fortzüge	576		299		277	
Saldo	42	0,5 %	13	0,3 %	29	0,6 %
Bevölkerungsveränderung insgesamt						
Gesamtsaldo	#####	#WERT!	#####	#WERT!	####	#WERT!
Einwohnerzahl am Jahresende						
insgesamt	9 142	↖	4 482	↖	4 660	↖
davon Deutsche	8 773	96,0 %	4 290	95,7 %	4 483	96,2 %
davon Nichtdeutsche	369	4,0 %	192	4,3 %	177	3,8 %

Sozialpfl. Beschäftigte am 30.06.2020 mit Wohnort Wangerland						
nur in Teilzeit Beschäftigte						
Quelle: LSN online	zusammen		männlich		weiblich	
Tabelle: W70I5103	Land-, Forst- und Fischereiwirtschaft					
insgesamt	37	↖	24	↖	13	↖
Alter 15 - unter 25 J.	5	13,5 %	5	20,8 %	-	
25 - unter 45 J.	19	51,4 %	12	50,0 %	7	53,8 %
45 Jahre und älter	13	35,1 %	7	29,2 %	6	46,2 %
Produzierendes Gewerbe						
insgesamt	84	↖	20	↖	64	↖
Alter 15 - unter 25 J.	5	6,0 %	5	25,0 %	.	
25 - unter 45 J.	33	39,3 %	5	25,0 %	28	43,8 %
45 Jahre und älter	46	54,8 %	10	50,0 %	36	56,3 %
Handel, Verkehr, Lagerei, Gastgewerbe						
insgesamt	317	↖	76	↖	241	↖
Alter 15 - unter 25 J.	29	9,1 %	16	21,1 %	13	5,4 %
25 - unter 45 J.	109	34,4 %	27	35,5 %	82	34,0 %
45 Jahre und älter	179	56,5 %	33	43,4 %	146	60,6 %
Sonstige Dienstleistungen						
insgesamt	679	↖	97	↖	582	↖
Alter 15 - unter 25 J.	29	4,3 %	8	8,2 %	21	3,6 %
25 - unter 45 J.	240	35,3 %	26	26,8 %	214	36,8 %
45 Jahre und älter	410	60,4 %	63	64,9 %	347	59,6 %
Alle Wirtschaftsbereiche						
insgesamt	1 117	↖	217	↖	900	↖
Alter 15 - unter 25 J.	68	6,1 %	34	15,7 %	34	3,8 %
25 - unter 45 J.	401	35,9 %	70	32,3 %	331	36,8 %
45 Jahre und älter	648	58,0 %	113	52,1 %	535	59,4 %
Tabelle: Strich = kein Wert vorhanden Punkt = Wert wegen Statistikgeheimnis unterdrückt						

Niedersachsen: Empfänger von Mindestsicherung am 31.12.2020				
Umfang: Empf. von Arbeitslosengeld II, Sozialgeld, lfd. Hilfe zum Lebensunterhalt außerhalb v. Einricht., Grundsicherung (Alter, Erwerbsminderung), Sozialhilfe, Asylleistungen				
Tabelle: K2550120	zusammen		männlich	weiblich
Deutsche	436 092	64,1 %		
Nichtdeutsche	244 369	35,9 %		
insgesamt	680 461		344 478	50,6 %
Anteil Einwohner	↗	8,5 %	↗	8,7 %

Wangerland: Schwerbehinderte am 31.12.2020				
Quelle: LSN online	zusammen		männlich	weiblich
Tabelle: K2401051	Personer	in %	Pers.	in %
Einwohner	9 142	↖	4 482	↖
dar. mit einer Behind.	542			
dar. mit mehreren B.	594			
insgesamt	1 136	12,4 %	600	13,4 %
Grad der Behinderung				
insgesamt	1 136	↖		
50	362	31,9 %		
60	180	15,8 %		
70	106	9,3 %		
80	141	12,4 %		
90	86	7,6 %		
100	261	23,0 %		

Statistik bezieht sich stets auf (letzte) ungerade Jahreszahl

Wangerland: Ergebnisse des Zensus 2022

Einwohner und Haushalte

Demografie der Einwohner						
Quelle: Stat. Bundesamt www.zensus2022.de	Wangerland		LKr Friesland		Niedersachsen	
	Anzahl	Anteil	Anzahl	Anteil	Anzahl	Anteil
Staatsangehörigkeit						
Einwohner insg.	9 084	↔	99 652	↔	7 943 265	↔
deutsch (mind.)	8 608	94,76 %	94 805	95,14 %	7 126 640	89,72 %
ausländisch	476	5,24 %	4 847	4,86 %	816 625	10,28 %
Familienstand (einschließlich eingetr. Lebenspartnerschaft)						
Einwohner insg.	9 084	↔	99 652	↔	7 943 265	↔
ledig	3 096	34,08 %	36 527	36,65 %	3 219 254	40,53 %
verheiratet	4 536	49,93 %	45 909	46,07 %	3 455 347	43,50 %
verwitwet	736	8,10 %	8 144	8,17 %	568 081	7,15 %
geschieden	679	7,47 %	8 477	8,51 %	602 764	7,59 %
unbekannt	37	0,41 %	595	0,60 %	97 819	1,23 %
Einwanderungsgeschichte (Einwanderung ab 1950)						
Einwohner insg.	9 084	↔	99 652	↔	7 943 265	↔
keine Einwanderung	8 273	91,07 %	89 100	89,41 %	6 275 153	79,00 %
Eingewanderte	684	7,53 %	8 180	8,21 %	1 303 512	16,41 %
direkte Kinder von E.	61	0,67 %	1 379	1,38 %	244 992	3,08 %
nur 1 Elternt. eingew.	66	0,73 %	993	1,00 %	119 608	1,51 %
Höchster schulischer Abschluss						
Einwohner ab 15 J.	↔		85 330	↔	6 692 610	↔
in schulischer Ausb.	#WERT!		3 380	3,96 %	301 960	4,51 %
Volks-/Hauptschule	#WERT!		25 540	29,93 %	1 721 650	25,72 %
Polytechn. Obersch.	#WERT!		1 400	1,64 %	111 010	1,66 %
Mittlere Reife o. ähnl.	#WERT!		28 180	33,02 %	1 963 760	29,34 %
Abitur oder ähnl.	#WERT!		22 920	26,86 %	2 159 900	32,27 %
kein Abschluss	#####	#WERT!	3 910	4,58 %	434 330	6,49 %
Höchster beruflicher Abschluss						
Einwohner ab 15 J.	↔		85 330	↔	6 692 610	↔
Lehre	#WERT!		38 960	45,66 %	2 791 840	41,72 %
Fachschulabschluss	#WERT!		12 410	14,54 %	811 950	12,13 %
F. in ehem. DDR	#WERT!		460	0,54 %	40 970	0,61 %
Bachelor	#WERT!		2 590	3,04 %	226 280	3,38 %
Master	#WERT!		890	1,04 %	675 570	10,09 %
Diplom	#WERT!		7 070	8,29 %	675 570	10,09 %
Promotion	#WERT!		840	0,98 %	90 490	1,35 %
ohne berufl. Abschl.	#####	#WERT!	22 110	25,91 %	1 379 940	20,62 %
Stellung im Beruf (Erwerbstätige im Alter ab 15 J.)						
Erwerbstätige insg.	↔		48 250	↔	3 935 230	↔
Angestellte/Arbeiter	#WERT!		39 620	82,11 %	3 359 920	85,38 %
Beamte (+ Soldaten)	#WERT!		4 030	8,35 %	225 630	5,73 %
Selbstst. mit Besch.	#WERT!		2 600	5,39 %	179 970	4,57 %
S. ohne Beschäftigte	#WERT!		1 550	3,21 %	134 620	3,42 %
mithelf. Fam.-ang.	#####	#WERT!	450	0,93 %	35 090	0,89 %
Religionszugehörigkeit (öffentlich-rechtlich)						
Einwohner insg.	9 084	↔	99 652	↔	7 943 265	↔
röm.-kath. Kirche	872	9,60 %	?		?	
evangelische Kirche	4 824	53,10 %	?		?	
sonst. / keine Kirche	3 388	37,30 %	?		?	

Stichprobenergebnisse hochgerechnet
und auf Vielfaches von 10 gerundet

Stichprobenergebnisse hochgerechnet
und auf Vielfaches von 10 gerundet

Stichprobenergebnisse hochgerechnet
und auf Vielfaches von 10 gerundet

Haushalte mit eigenständiger Haushaltsführung						
Quelle: Stat. Bundesamt www.zensus2022.de	Wangerland		LKr Friesland		Niedersachsen	
	Anzahl	Anteil	Anzahl	Anteil	Anzahl	Anteil
Größe der Haushalte						
Haushalte insg.	4 888	↔	49 720	↔	3 812 692	↔
1 Person	1 982	40,55 %	19 709	39,64 %	1 569 806	41,17 %
2 Personen	1 856	37,97 %	18 330	36,87 %	1 219 170	31,98 %
3 Personen	524	10,72 %	5 941	11,95 %	487 929	12,80 %
4 Personen	342	7,00 %	3 991	8,03 %	356 008	9,34 %
5 Personen	125	2,56 %	1 134	2,28 %	117 068	3,07 %
ab 6 Personen	59	1,21 %	615	1,24 %	62 711	1,64 %
Typ der Haushalte (Familien)						
Haushalte insg.	4 888	↔	49 720	↔	3 812 692	↔
1 Person	1 982	40,55 %	19 709	39,64 %	1 569 806	41,17 %
Paare ohne Kind	1 627	33,29 %	15 699	31,57 %	1 020 258	26,76 %
Paare mit Kind(ern)	860	17,59 %	9 638	19,38 %	837 611	21,97 %
Alleinerziehende	331	6,77 %	3 608	7,26 %	281 669	7,39 %
Mehrpersonenhaush.	88	1,80 %	1 066	2,14 %	103 348	2,71 %
Typ der Haushalte (Lebensform)						
Haushalte insg.	4 888	↔	49 720	↔	3 812 692	↔
Singlehaushalte	1 982	40,55 %	19 709	39,64 %	1 569 806	41,17 %
Ehepaare	2 156	44,11 %	21 230	42,70 %	1 567 936	41,12 %
Eingetr. Lebensgem.	0	0,00 %	24	0,05 %	2 029	0,05 %
Nichtehel. Lebensg.	327	6,69 %	4 085	8,22 %	287 903	7,55 %
Alleinerz. Mütter	268	5,48 %	2 835	5,70 %	223 694	5,87 %
Alleinerz. Väter	63	1,29 %	773	1,55 %	57 975	1,52 %
Mehrpersonenhaush.	92	1,88 %	1 064	2,14 %	103 349	2,71 %
Seniorenstatus der privaten Haushalte						
Haushalte insg.	4 888	↔	49 720	↔	3 812 692	↔
keine Pers. ab 65 J.	2 743	56,12 %	30 629	61,60 %	2 533 904	66,46 %
mind. 1 P. bis 65 J.	458	9,37 %	4 041	8,13 %	326 561	8,57 %
nur mit Pers. ab 65 J.	1 687	34,51 %	15 050	30,27 %	952 227	24,98 %
Größe der Seniorenhaushalte (nur mit Pers. ab 65. Lebensj.)						
Seniorenhaush.	1 687	↔	15 050	↔	952 227	↔
mit 1 Pers. ab 65 J.	1 027	60,88 %	8 737	58,05 %	?	
mit 2 Pers. ab 65 J.	654	38,77 %	6 266	41,63 %	?	
ab 3 Pers. ab 65 J.	6	0,36 %	47	0,31 %	?	
Wohnfläche d. Seniorenhaush. (nur mit Pers. ab 65. Lebensj.)						
Seniorenhaush.	1 687	↔	15 050	↔	952 227	↔
unter 40 qm	117	6,94 %	506	3,36 %	?	
40 - 59 qm	178	10,55 %	1 443	9,59 %	?	
60 - 79 qm	240	14,23 %	2 541	16,88 %	?	
80 - 99 qm	285	16,89 %	2 644	17,57 %	?	
100 - 119 qm	261	15,47 %	2 482	16,49 %	?	
120 - 139 qm	254	15,06 %	2 433	16,17 %	?	
140 - 159 qm	165	9,78 %	1 494	9,93 %	?	
160 - 179 qm	72	4,27 %	645	4,29 %	?	
ab 180 qm	118	6,99 %	878	5,83 %	?	
Ø-Miete in €	438,55		401,63		?	

Stichtag für alle Erhebungen: 15. Mai 2022

Wangerland: Ergebnisse des Zensus 2022

Gebäude und Wohnungen

Wohngebäude						
Quelle: Stat. Bundesamt www.zensus2022.de	Wangerland		LKr Friesland		Niedersachsen	
	Anzahl	Anteil	Anzahl	Anteil	Anzahl	Anteil
Eigentumsform						
Wohngeb. insg.	4 854	↔	39 726	↔	2 366 185	↔
Eigent.-Gemeinsch.	313	6,45 %	1 636	4,12 %	157 604	6,66 %
Privatpersonen	4 456	91,80 %	36 666	92,30 %	2 106 295	89,02 %
Wohn.-genossensch.		0,00 %	0	0,00 %	19 385	0,82 %
Kommune	49	1,01 %	818	2,06 %	24 893	1,05 %
Bund / Land	3	0,06 %	29	0,07 %	2 626	0,11 %
Organisationen	11	0,23 %	133	0,33 %	8 055	0,34 %
privatwirtsch. Untern.	22	0,45 %	444	1,12 %	47 327	2,00 %
Bauweise						
Wohngeb. insg.	4 854	↔	39 726	↔	2 366 185	↔
freistehendes Haus	3 622	74,62 %	31 027	78,10 %	1 709 398	72,24 %
Doppelhaushälfte	543	11,19 %	4 747	11,95 %	256 183	10,83 %
gereihtes Haus	340	7,00 %	2 445	6,15 %	305 996	12,93 %
anderer Haustyp	349	7,19 %	1 507	3,79 %	94 608	4,00 %
Baualter (Bezugsfertigstellung)						
Wohngeb. insg.	4 854	↔	39 726	↔	2 366 185	↔
vor 1919	727	14,98 %	4 670	11,76 %	253 234	10,70 %
1919 - 1949	340	7,00 %	3 742	9,42 %	206 007	8,71 %
1950 - 1959	361	7,44 %	3 735	9,40 %	242 410	10,24 %
1960 - 1969	517	10,65 %	6 118	15,40 %	353 814	14,95 %
1970 - 1979	961	19,80 %	6 102	15,36 %	340 242	14,38 %
1980 - 1989	558	11,50 %	3 753	9,45 %	222 427	9,40 %
1990 - 1999	666	13,72 %	5 471	13,77 %	323 663	13,68 %
2000 - 2009	393	8,10 %	3 129	7,88 %	227 296	9,61 %
ab 2010	331	6,82 %	3 006	7,57 %	197 092	8,33 %
Größe der Wohngebäude						
Wohngeb. insg.	4 854	↔	39 726	↔	2 366 185	↔
mit 1 Wohnung	3 794	78,16 %	32 625	82,13 %	1 767 376	74,69 %
mit 2 Wohnungen	513	10,57 %	3 783	9,52 %	297 283	12,56 %
ab 3 Wohnungen	547	11,27 %	3 318	8,35 %	301 526	12,74 %
Heizungsart						
Wohngeb. insg.	4 854	↔	39 726	↔	2 366 185	↔
Fernheizung	84	1,73 %	702	1,77 %	111 849	4,73 %
Block(nah)heizung	37	0,76 %	215	0,54 %	148 669	6,28 %
Zentralh. im Geb.	4 038	83,19 %	35 053	88,24 %	20 458	0,86 %
Etagenheizung	286	5,89 %	2 718	6,84 %	2 008 671	84,89 %
Einzelne Öfen	380	7,83 %	862	2,17 %	61 855	2,61 %
Sonst. (keine Heiz.)	29	0,60 %	176	0,44 %	14 683	0,62 %
Energieträger der Heizung						
Wohngeb. insg.	4 854	↔	39 726	↔	2 366 185	↔
Gas	3 923	80,82 %	35 743	89,97 %	1 680 129	71,01 %
Heizöl	310	6,39 %	1 500	3,78 %	384 211	16,24 %
Holz(-pellets)	74	1,52 %	371	0,93 %	64 712	2,73 %
Wärmepumpe	61	1,26 %	500	1,26 %	61 878	2,62 %
Strom	371	7,64 %	714	1,80 %	45 738	1,93 %
Kohle	3	0,06 %	13	0,03 %	1 013	0,04 %
Sonstiges	112	2,31 %	885	2,23 %	128 504	5,43 %

Wohnungen						
Quelle: Stat. Bundesamt www.zensus2022.de	Wangerland		LKr Friesland		Niedersachsen	
	Anzahl	Anteil	Anzahl	Anteil	Anzahl	Anteil
Art der Wohnungsnutzung						
insgesamt	6 929	↔	55 191	↔	4 115 887	↔
vom Eigent. bewohnt	3 126	45,11 %	29 272	53,04 %	1 963 705	47,71 %
vermietet	1 866	26,93 %	21 075	38,19 %	1 935 806	47,03 %
Ferienwohnung	1 558	22,49 %	2 857	5,18 %	43 668	1,06 %
leerstehend	379	5,47 %	1 987	3,60 %	172 708	4,20 %
Dauer des Leerstands zum Stichtag 15. Mai 2022						
Leerstehende W.	379	↔	1 987	↔	172 708	↔
bis 3 Monate	119	31,40 %	541	27,23 %	37 929	21,96 %
3 - 6 Monate	48	12,66 %	318	16,00 %	24 029	13,91 %
6 - 12 Monate	43	11,35 %	292	14,70 %	23 800	13,78 %
mehr als 12 Monate	169	44,59 %	836	42,07 %	86 950	50,35 %
Größe der Wohnungen in Quadratmeter						
insgesamt	6 929	↔	55 191	↔	4 115 887	↔
unter 40 qm	515	7,43 %	1 951	3,53 %	167 534	4,07 %
40 - 59 qm	1 133	16,35 %	6 009	10,89 %	537 746	13,07 %
60 - 79 qm	1 157	16,70 %	9 216	16,70 %	817 284	19,86 %
80 - 99 qm	950	13,71 %	8 555	15,50 %	637 876	15,50 %
100 - 119 qm	874	12,61 %	8 493	15,39 %	531 558	12,91 %
120 - 139 qm	905	13,06 %	8 665	15,70 %	525 599	12,77 %
140 - 159 qm	575	8,30 %	5 485	9,94 %	361 864	8,79 %
160 - 179 qm	268	3,87 %	2 752	4,99 %	198 941	4,83 %
180 - 199 qm	217	3,13 %	1 654	3,00 %	126 266	3,07 %
ab 200 qm	335	4,83 %	2 411	4,37 %	211 219	5,13 %
Ø-qm-Größe je W.	99,55		107,09		104,42	
Zahl der Räume einer Wohnung (ohne Bad, WC, Flur u.ä.)						
insgesamt	6 929	↔	55 191	↔	4 115 887	↔
Wohnung m. 1 Raum	252	3,64 %	1 038	1,88 %	109 055	2,65 %
W. mit 2 Räume	752	10,85 %	3 642	6,60 %	323 239	7,85 %
W. mit 3 Räume	1 349	19,47 %	8 772	15,89 %	778 055	18,90 %
W. mit 4 Räume	1 555	22,44 %	12 864	23,31 %	1 027 026	24,95 %
W. mit 5 Räume	1 225	17,68 %	12 040	21,82 %	771 170	18,74 %
W. mit 6 Räume	796	11,49 %	7 915	14,34 %	486 231	11,81 %
W. ab 7 Räume	1 000	14,43 %	8 920	16,16 %	621 111	15,09 %
Nettokaltmiete je Quadratmeter						
vermietete W. insg.	1 866	↔	21 075	↔	1 935 806	↔
unter 4 € / qm	362	19,40 %	2 852	13,53 %	215 937	11,15 %
4 € - unter 6 € / qm	731	39,17 %	10 154	48,18 %	705 337	36,44 %
6 € - unter 8 € / qm	477	25,56 %	5 806	27,55 %	631 168	32,60 %
8 € - unt. 10 € / qm	152	8,15 %	1 421	6,74 %	241 753	12,49 %
10 € - unt. 12 € / qm	45	0,00 %	376	0,00 %	90 014	0,00 %
12 € - unt. 14 € / qm	28	0,00 %	117	0,00 %	26 838	0,00 %
14 € - unt. 16 € / qm	18	0,00 %	74	0,00 %	10 035	0,00 %
16 € - unt. 18 € / qm	10	0,54 %	57	0,27 %	4 276	0,22 %
18 € - unt. 20 € / qm	3	0,16 %	10	0,05 %	2 616	0,14 %
ab 20 € / qm	40	2,14 %	208	0,99 %	7 832	0,40 %
Ø-qm-Miete in €	6,02		5,90		6,56	

Die Gebäude- und Wohnungszählung zum Stichtag **15. Mai 2022** wurde als **Vollerhebung** durchgeführt (Befragung **aller** Eigentümer/Verwalter).